

Дизайн проект двухкомнатной квартиры студии
по ул. Дениса Довыдова__ кв__

Лист	Наименование
1	Ведомость чертежей
2	Памятка по реализации
3	Обмерный план
4	План демонтажа и монтажа
5	План после переустройства. Ведомость заполнения дверных проемов.
6	План расстановки мебели
7	План расстановки мебели с размерами
8	План привязка сантехнического оборудования.
9	План напольных покрытий.
10	План расположения плинтуса.
11	План потолочных покрытий.
12	План расположения светильников.
13	План групп включения.
14	План расположения электрооборудования.
15	План с указанием отделки стен.
16	План ориентации разверток.
17	Развертка по стенам. Прихожая.
18	Развертка по стенам. Ванная комната.
19	Развертка по стенам. Кладовая-постирочная.
20-22	Развертка по стенам. Кухня-гостиная.
23-24	Развертка по стенам. Спальня.
25-26	Визуализация. Прихожая.
27-30	Визуализация. Ванная комната.
31-32	Визуализация. Кладовая-постирочная.
33-37	Визуализация. Кухня-гостиная.
38-41	Визуализация. Спальня.
42-43	Спецификации проекта.

		Подп.	Дата		Стадия	Лист	Листов
					ДП	1	43
				Ведомость чертежей			

Памятка по реализации дизайн-проекта

На этапе монтажа обратить внимание на такие моменты, как:

- Подготовка оконных откосов под пластик
- В ванной комнате все конструкции монтируется из влагостойкого ГКЛ
- Используются двери с наличником
- Используется накладной плинтус
- Работа с широкоформатным керамогранитом 600x1200
- Рекомендую произвести монтаж системы от протечек проводного типа (дополнительно согласовать с заказчиком)

В части электрики должны быть учтены такие моменты, как:

- Разводка сети интернет в квартире
- Для трансформаторов (блоков питания подсветки) предусмотреть встраиваемый металлический щит (размер в рамках мебели)
- В качестве основного освещения используются встраиваемые точечные светильники, а также накладные потолочные светильники
- В качестве дополнительного освещения используются бра, торшеры и LED-подсветка
- Стены под обои
- Рекомендую произвести монтаж мастер клавиши на освещение и электрику кроме холодильника и стиральной машины (дополнительно согласовать с заказчиком)

Используемые материалы:

- Используются двери с наличником высота полотна (2000мм)
- Плинтус накладного исполнения
- Основное напольное покрытие – ламинат, керамогранит (соблюсти перепад между уровнем пола в ванной комнате и основных помещения)
- Обои
- Потолок натяжной белый матовый

В ванной комнате:

- После выравнивания помещения произвести разметку коробов для коммуникаций и разметку раскладки керамогранита!
- Все внешние углы керамогранита должны быть состыкованы с запилом под 45 градусов
- Все швы керамогранита сверять после выравнивания стен и перед укладкой керамогранита. В случае расхождения с проектом или невозможности соблюдения указанных швов обратиться к Дизайнеру/Заказчику

Балкон:

Освещение – точечные, накладные потолочные светильники

Управление освещением – 2 проходных выключателя, расположить у выходов на балкон со стороны балкона (высота 1000мм от угла откоса отступ 200мм – размер указан до оси механизма)

Розетки – 2 группы розеток по 2 шт. на высоте 300мм.

Пол – террасная доска на лагах

Стены – вагонка или пластиковые панели

Потолок – техническая покраска потолка

Общая информация:

- Все оттенки цветов в проекте носят общий, информационный характер. Цвет имеет свойство меняться в зависимости от света, поэтому все выбранные цвета в отделке краски, декоративной штукатурки необходимо согласовать и уточнять непосредственно на стройке с помощью выкрасов и образцов. То же самое касается тканей
- Каждый раз когда на стройке завершен определенный этап по чистовой отделке (уложен паркет, керамогранит, установленная мебель и т.д., материал должен быть обязательно накрыт и защищен от попадания строительной пыли
- Все стены выводятся штукатуркой по маякам в прямой угол, проверяются лазерным уровнем. От того насколько ровно выполнены стены, зависят все примыкания мебели в зоне ее установки. По согласованию с заказчиком в прямой угол выводятся только места встроеной мебели
- Для встроеной мебели необходим только чистовой замер помещения по готовности стен, пола. Поэтому, при всем желании заказать мебель заранее, этого делать нельзя
- Данный проект не является техническим заданием по изготовлению мебели. Все описанные моменты, а так же возникшие вопросы в ходе ремонта, прорабатываются дизайнером при авторском надзоре. В ином случае, все вопросы решаются напрямую между бригадой и Заказчиком.

		Подп.	Дата		Стадия	Лист	Листов
					ДП	2	43
				Памятка по реализации			

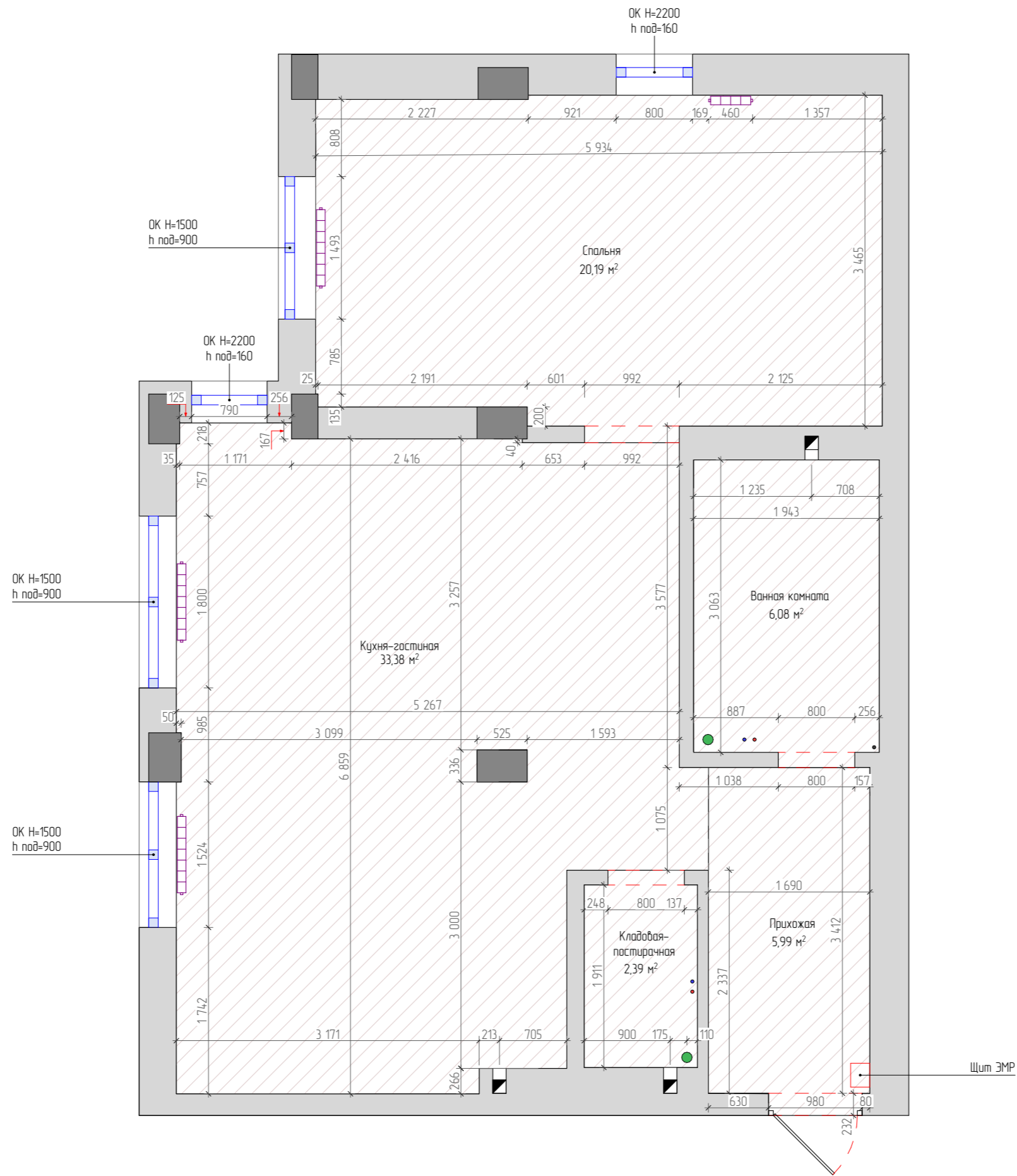

Ведомость дверных проемов

№ поз.	Размер проема d x h мм
1	980x2079
2	800x2082
3	800x2090
4	992x2096

Ведомость помещений

Номер пом.	Наименование	S м²
1	Прихожая	5,99
2	Ванная комната	6,08
3	Кладовая-пастирочная	2,39
4	Кухня-гостиная	33,40
5	Спальня	20,19

Общая площадь	68,13 м²
Общая высота h	2,71м

Условные обозначения

	Сущ. стены
	Монолитные участки стен (уточнить)
	ХВС и ГВС
	Труба канализации
	Труба водяного ПС
	Вентиляционное отверстие h=2365
	Радиатор отопления
	Щит ЭМР

Примечания:

1. Все отметки высот на замере даны от черного пола, стяжка
2. Состояние стен на момент замера - кирпич, железобетон оштукатуренный.
3. План является приведенным - все углы, кроме очевидных (острых или тупых) приведены к 90° на плане. Погрешность обмерного плана +/- 50 мм. Погрешность углов +/- 5°
4. Перед началом строительных-монтажных работ выполнить проверку обмерного плана;
5. Окно пластиковое, не меняем
6. Радиаторы не меняем

		Подп.	Дата	Стадия	Лист	Листов
				ДП	3	43
обмерный план						

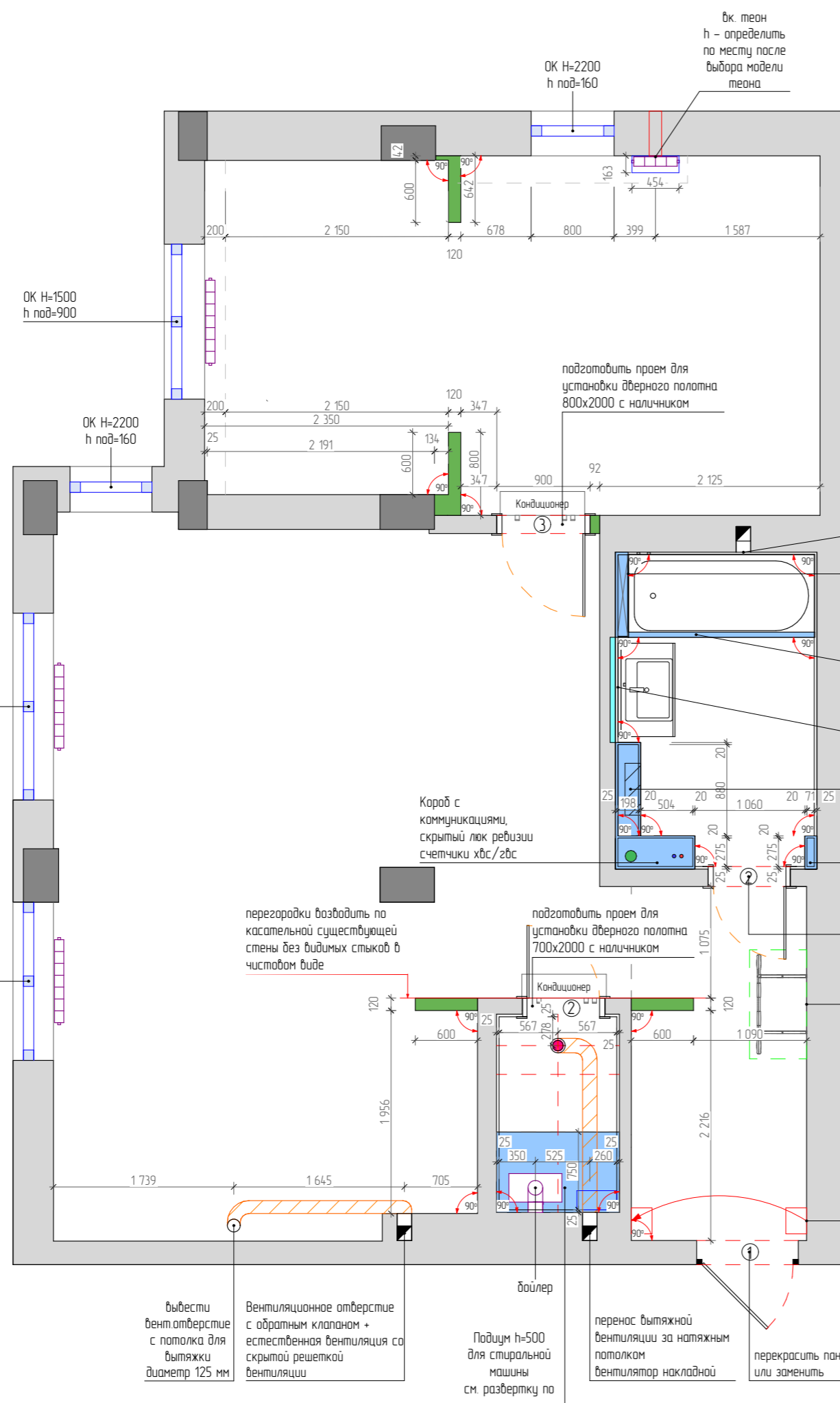

Вентиляционная решетка SCHIBERG TEXNO PRO
СТАНДАРТ скрытого монтажа
 установить в ванной комнате, в зоне кухни(согласовать)

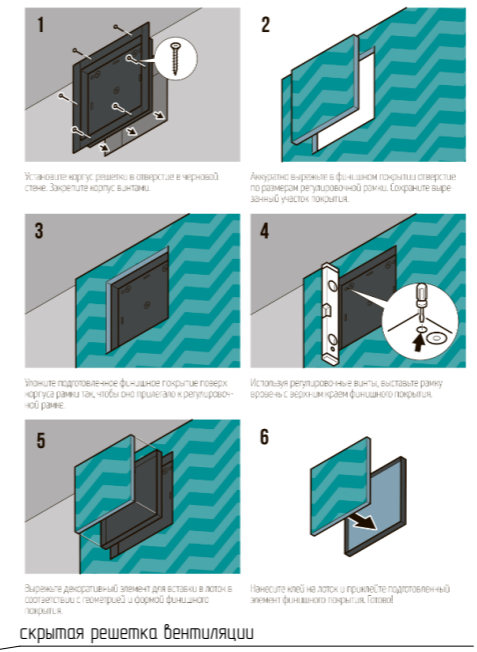

скрытая решетка вентиляции

короб с нишами

Экран ванны в строительном исполнении, скрытый лак реvizии

Усилить стену для монтажа подвесная тумбы, см. нишу под кронштейн телевизора и кабель канал в смежном помещении

короб для инсталляция подвесного унитаза

Короб с коммуникациями, скрытый лак реvizии при необходимости

подготовить проем для установки дверного полотна 700x2000 с наличником

Турник местоположение уточнить по месту при необходимости усилить стену

перенос ЭМР щита + слаботочный щит разместить в пределах корпусной мебели согласовать с проектом мебели

Примечания:

1. Все отметки высот на замере даны от чернового пола, стяжка
2. План является приведенным - все углы, кроме очевидных (острых или тупых) приведены к 90 градусам на плане. Погрешность абмерного плана +/- 50 мм. Погрешность углов +/- 5 градусов
3. Финальные размеры помещения могут быть скорректированы после монтажа и оштукатуривания стен
4. Важно соблюсти размеры, выделенные красным цветом.
5. Выполнить монтаж люков реvizии ко всем коммуникациям по необходимости, уточнить со специалистом.
6. Дверные проемы подготовить в соответствии с технической картой и рекомендациям от производителя двере
7. Все размеры уточнять по месту.
8. Все размеры даны в миллиметрах.

Ведомость дверных проемов

Марка	Габариты, мм		ширина полотна	высота полотна	кол-во
	ширина проема	высота проема			
1	-	-	-	-	1
2	800	2100	700	2000	2
3	900	2100	800	2000	1

Ведомость помещений

Номер пом.	Наименование	S м ²
1	Прихожая	5,99
2	Ванная комната	6,08
3	Кладовая-постирачная	2,39
4	Кухня-гостиная	33,40
5	Спальня	20,19
Общая площадь		68,13 м ²
Общая высота h		2,71м

Условные обозначения

	Сущ. стены
	Монолитные участки стен (уточнить)
	ХВС и ГВС
	Труба канализации
	Труба водяного ПС
	Вентиляционное отверстие h=2365
	Радиатор отопления
	Щит ЭМР
	Монтируемые перегородки во всю высоту помещения
	Монтируемые конструкции из ГКЛВ
	Потолочный вытяжной вентилятор

вывести вент. отверстие с потолка для вытяжки диаметр 125 мм

вентиляционное отверстие с обратным клапаном + естественная вентиляция со скрытой решеткой вентиляции

Подиум h=500 для стиральной машины см. развертку по стенам

перенос вытяжной вентиляции за натяжным потолком вентилятор накладной

перекрасить панель двери или заменить

Подп.	Дата

План демонтажа и монтажа

Стадия	Лист	Листов
ДП	4	43

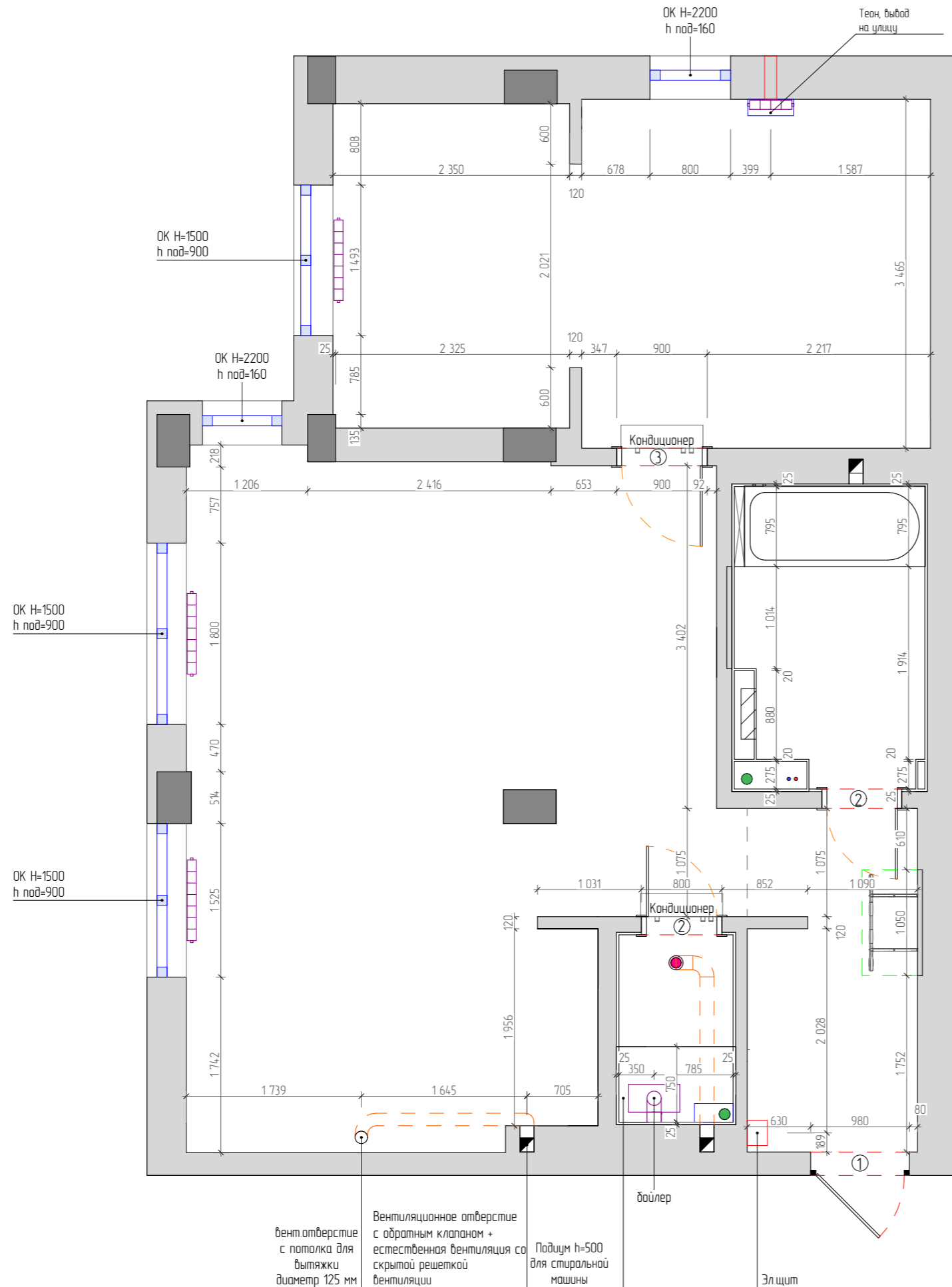

Ведомость дверных проемов

Марка	Габариты, мм		ширина полотна	высота полотна	кол-во
	ширина проема	высота проема			
1	-	-	-	-	1
2	800	2100	700	2000	2
3	900	2100	800	2000	1

Ведомость помещений

Номер пом.	Наименование	S м ²
1	Прихожая	5,99
2	Ванная комната	6,08
3	Кладовая-постирочная	2,39
4	Кухня-гостиная	33,40
5	Спальня	20,19
Общая площадь		68,13 м ²
Общая высота h		2,71м

Условные обозначения

	Сущ. стены
	Монолитные участки стен (уточнить)
	ХВС и ГВС
	Труба канализации
	Труба водяного ПС
	Вентиляционное отверстие h=2365
	Радиатор отопления
	Щит ЭМР
	Потолочный вытяжной вентилятор

Ведомость заполнения дверных проемов

Марка	Описание	Габариты, мм		ширина полотна	высота полотна	кол-во
		ширина проема	высота проема			
1	Дверь входная, существующая	-	-	-	-	1
2	Дверь межкомнатная с наличником, прямого открывания	800	2100	700	2000	2
3	Дверь межкомнатная с наличником, прямого открывания	900	2100	800	2000	1

вент отверстие с потолка для вытяжки диаметр 125 мм
 Вентиляционное отверстие с обратным клапаном + естественная вентиляция со скрытой решеткой вентиляции
 Подиум h=500 для стиральной машины
 бойлер
 Эл щит

Примечания:
см. лист 7

		Подп.	Дата			
				Стадия	Лист	Листов
				ДП	5	43
План после переустройства. Ведомость заполнения дверных проемов.						

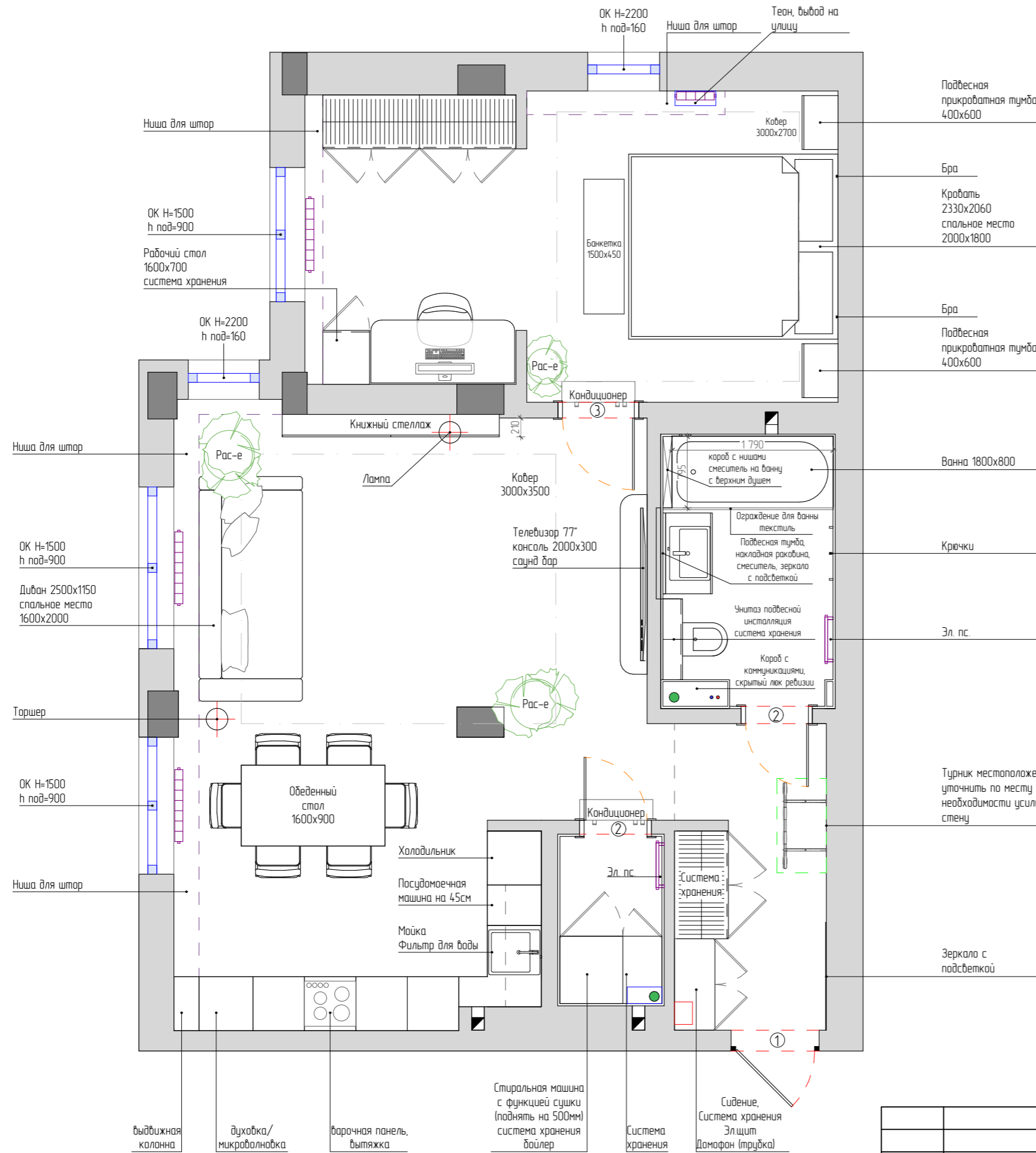

Ведомость дверных проемов

Марка	Габариты, мм		ширина полотна	высота полотна	кол-во
	ширина проема	высота проема			
1	-	-	-	-	1
2	800	2100	700	2000	2
3	900	2100	800	2000	1

Ведомость помещений

Номер пом.	Наименование	S м ²
1	Прихожая	5,99
2	Ванная комната	6,08
3	Кладовая-постирачная	2,39
4	Кухня-гостиная	33,40
5	Спальня	20,19
Общая площадь		68,13 м ²
Общая высота h		2,71м

Условные обозначения

	Сущ. стены
	Монолитные участки стен (уточнить)
	ХВС и ГВС
	Труба канализации
	Труба водяного ПС
	Вентиляционное отверстие h=2365
	Радиатор отопления
	Щит ЭМР

Примечания:

1. Все уточнять по месту;
2. Финальные размеры помещения могут быть скорректированы после монтажа и оштукатуривания стен
3. Важно соблюсти размеры, выделенные красным цветом.
4. Все высоты даны от уровня чистого пола
5. Все размеры указаны до центра позиции
6. Все сантехнические приборы выбрать на начальной стадии реализации проекта и передать сведения о них сантехнику
7. Точное расположение всех точек вывода уточнить по техническим картам на приобретенные позиции сантехники
8. Точную комплектацию уточнить у заказчика перед монтажом, так как приобретенные позиции могут отличаться от рекомендованных в проекте
9. Все размеры указаны без учета толщины клея и плитки
10. Все выводы указанные в плане, являются рекомендованными, на усмотрения специалиста могут быть изменены
11. Размеры мебели на заказ могут измениться в связи с неровностью стен. Точные размеры уточнять у компании мебели

		Подп.	Дата	Стадия	Лист	Листов
				ДП	6	43
план с расстановкой мебели						

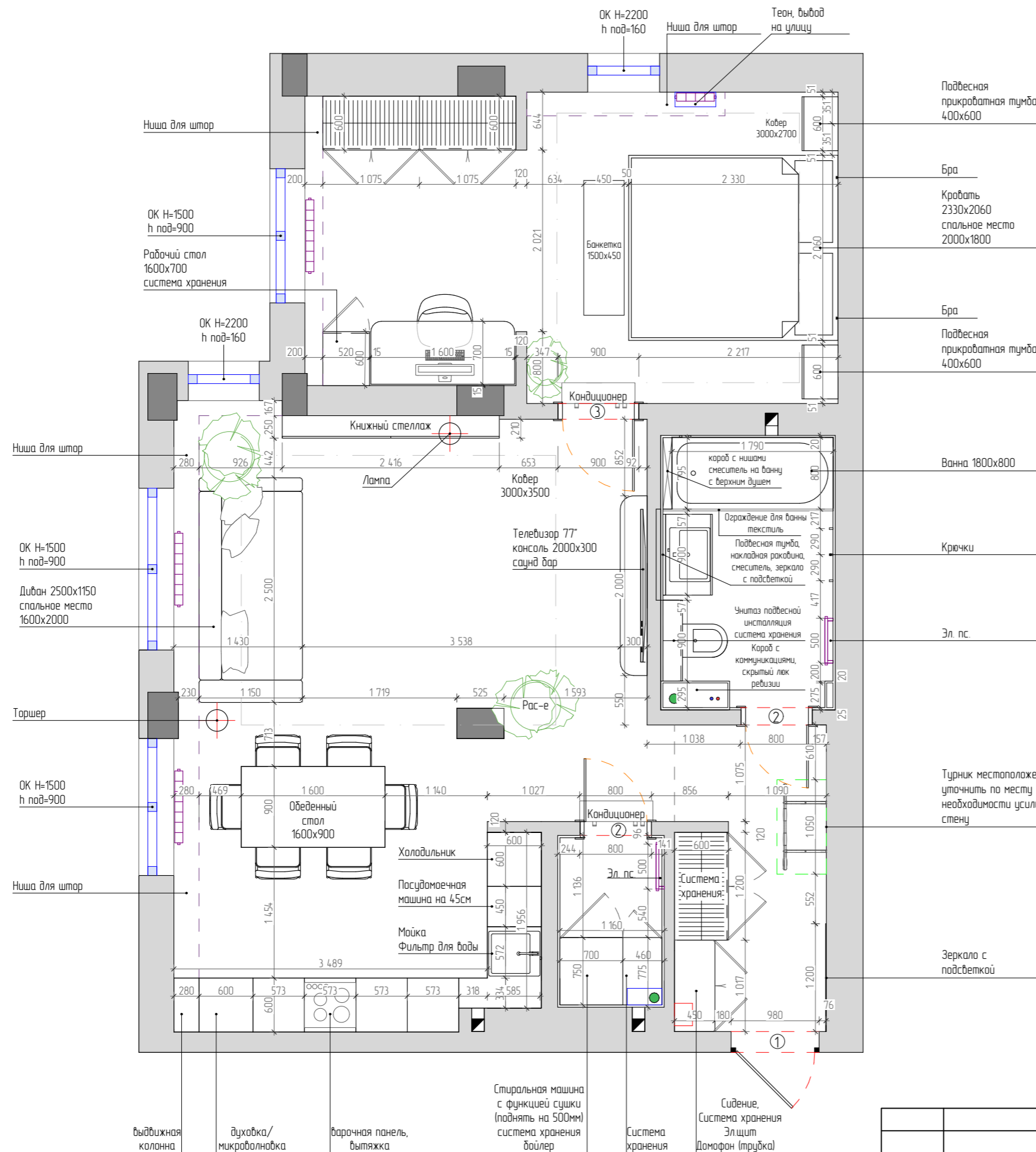

Ведомость дверных проемов

Марка	Габариты, мм		ширина полотна	высота полотна	кол-во
	ширина проема	высота проема			
1	-	-	-	-	1
2	800	2100	700	2000	2
3	900	2100	800	2000	1

Ведомость помещений

Номер пом.	Наименование	S м ²
1	Прихожая	5,99
2	Ванная комната	6,08
3	Кладовая-постирочная	2,39
4	Кухня-гостиная	33,40
5	Спальня	20,19
Общая площадь		68,13 м ²
Общая высота h		2,71м

Условные обозначения

	Сущ. стены
	Монолитные участки стен (уточнить)
	ХВС и ГВС
	Труба канализации
	Труба водяного ПС
	Вентиляционное отверстие h=2365
	Радиатор отопления
	Щит ЭМР

- Примечания:
1. Все уточнять по месту;
 2. Финальные размеры помещения могут быть скорректированы после монтажа и оштукатуривания стен
 3. Важно соблюсти размеры, выделенные красным цветом.
 4. Все высоты даны от уровня чистого пола
 5. Все размеры указаны до центра позиции
 6. Все сантехнические приборы выбрать на начальной стадии реализации проекта и передать сведения о них сантехнику
 7. Точное расположение всех точек вывода уточнить по техническим картам на приобретенные позиции сантехники
 8. Точную комплектацию уточнить у заказчика перед монтажом, так как приобретенные позиции могут отличаться от рекомендованных в проекте
 9. Все размеры указаны без учета толщины клея и плитки
 10. Все выводы указанные в плане, являются рекомендованными, на усмотрения специалиста могут быть изменены
 11. Размеры мебели на заказ могут измениться в связи с неровностью стен. Точные размеры уточнять у компании мебели

Подп.	Дата	Стадия	Лист	Листов
		ДП	7	43
План расстановки мебели с размерами				

Ведомость помещений

Номер пом.	Наименование	S м ²
1	Прихожая	5,99
2	Ванная комната	6,08
3	Кладовая-постирочная	2,39
4	Кухня-гостиная	33,40
5	Спальня	20,19
Общая площадь		68,13 м ²
Общая высота h		2,71м

Условные обозначения

	Сущ. стены
	Монолитные участки стен (уточнить)
	ХВС и ГВС
	Труба канализации
	Труба водяного ПС
	Вентиляционное отверстие h=2365
	Радиатор отопления
	Щит ЭМР

Спецификация осветительного оборудования

Вид/схема	ID	Наименование	Кол-во шт.
	C-1	РАКОВИНА ВСТРАИВАЕМАЯ 1802106G Salini SRL MAREA 06 Размеры: 550 x 400 x 134 мм Материал: S-Sense Покрытие: глянцевое Цвет: RAL / белый Комплектация: Раковина с отверстием	1
	C-2	ВАННА ВСТРАИВАЕМАЯ 102012G / 102012M Salini SRL ORLANDA Размеры: 1800 x 800 x 595 / 615 мм Материал: S-Sense Покрытие: глянцевое Цвет: RAL / белый Комплектация: ванна, регулируемые ножки до 2 см	1

Спецификация осветительного оборудования

Вид	ID	Наименование	Кол-во шт.
	C-3	Смеситель для умывальника, Uno, Nickel Brush Артикул: 461-NB	1
	C-4	Стойка для душа со смесителем, Uno Nickel Brush Артикул: 468-NB	1
	C-5	Унитаз подвесной Bridge BRIRNSEI25 Материал: Сантехнический фарфор Цвет: Белый глянцевый Размер изделия: 490x345x355 мм.	1
	C-6	Клавиша смычка TECE Now двойной смык, цвет: никель металл 9240418 Код: 312891	1
	C-7	TECE Profil Инсталляция для подвесного унитаза (высота 112 см) 9300302 Код: 40966	1
	C-8	Смеситель для кухни OMOIKIRI Akita-S bn арт. 4994302	1
	C-9	Водонагреватель Ballu BWH/S 100 Primex	1

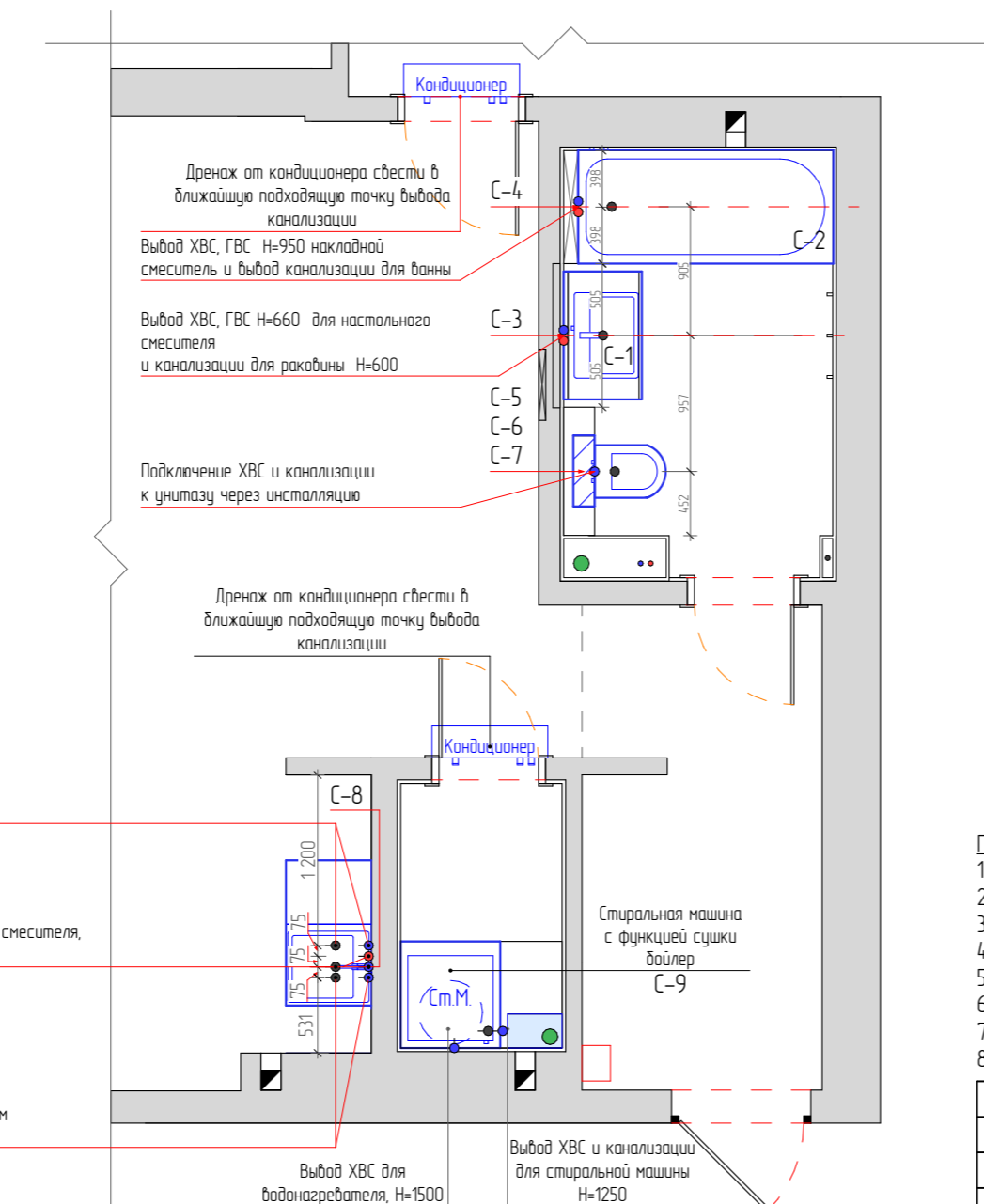

Примечания:

1. Все уточнять по месту;
2. Финальные размеры помещения могут быть скорректированы после монтажа и оштукатуривания стен
3. Важно соблюсти размеры, выделенные красным цветом.
4. Все высоты даны от уровня чистого пола
5. Все размеры указаны до центра позиции
6. Точную комплектацию уточнить у заказчика перед монтажом, так как приобретенные позиции могут отличаться от рекомендованных в проекте
7. Все выходы указанные в плане, являются рекомендованными, на усмотрение специалиста могут быть изменены
8. После разметки коммуникаций проверить совместимость электрических выводов, выводов воды и канализации, и прочее с проектом по мебели

Подп.	Дата	Стадия	Лист	Листов
		ДП	8	43
План привязки сантехнического оборудования. Спецификация сантехнических оборудования.				

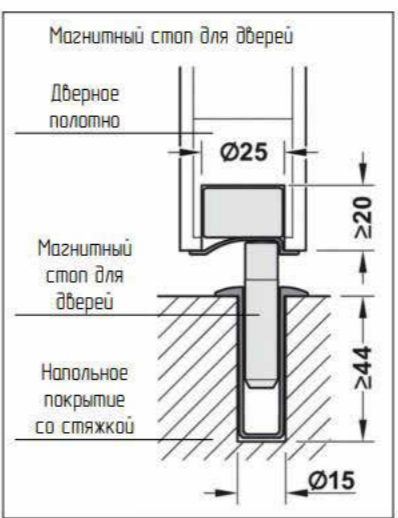
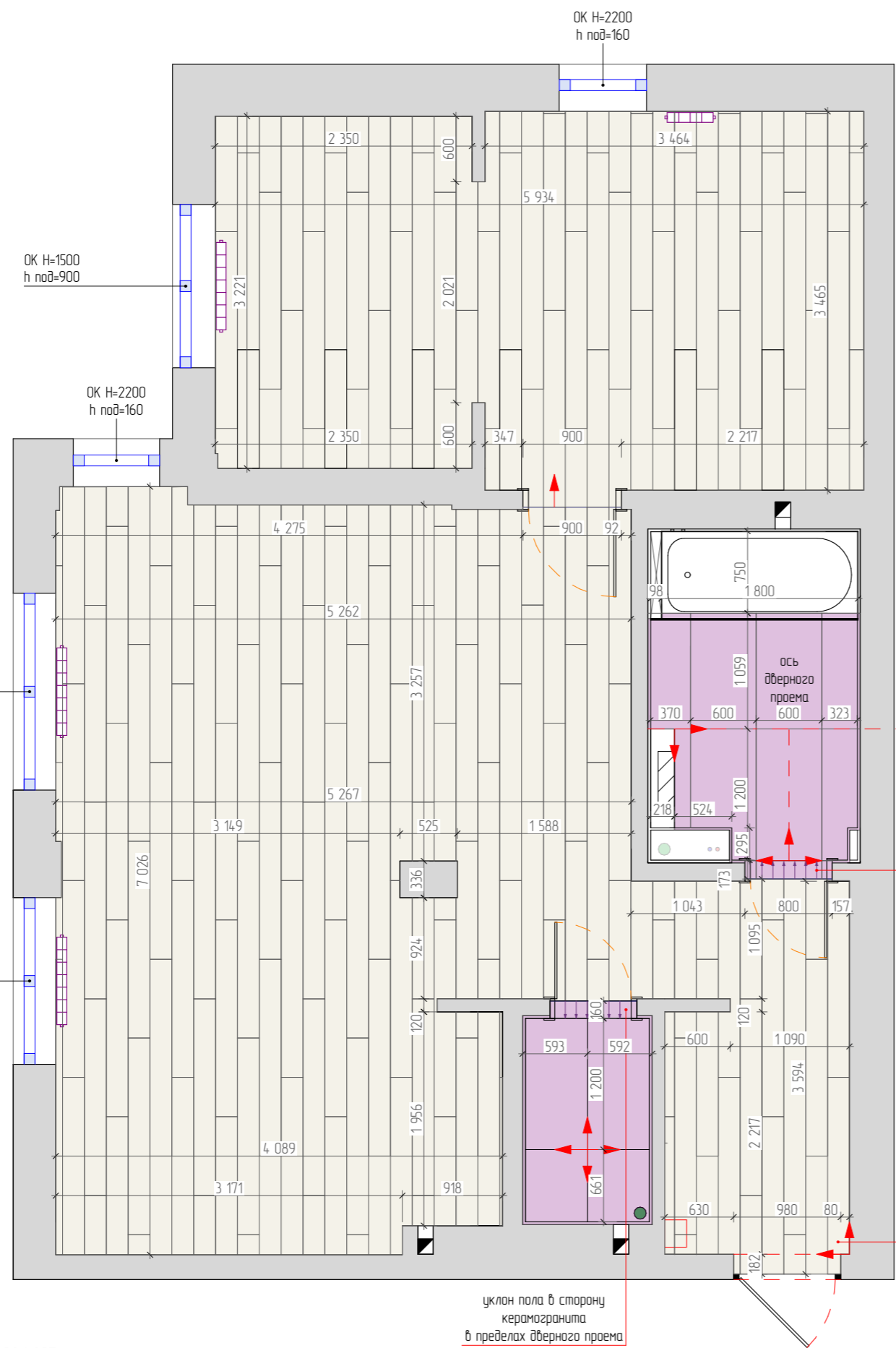

Ведомость помещений

Номер пом.	Наименование	S м ²
1	Прихожая	5,99
2	Ванная комната	6,08
3	Кладовая-постирачная	2,39
4	Кухня-гостиная	33,40
5	Спальня	20,19
Общая площадь		68,13 м ²
Общая высота h		2,71м

Ведомость напольных покрытий

Усл. обоз-я	Наименование	S м ²
	Ламинат	59,15
	Керамогранит 1200x600	6,44

Условные обозначения

- начало укладки напольного покрытия
- уклон пола в сторону керамогранита в пределах дверного проема

Условные обозначения

- Сущ. стены
- Монолитные участки стен (уточнить)
- ХВС и ГВС
- Труба канализации
- Труба водяного ПС
- Вентиляционное отверстие h=2365
- Радиатор отопления
- Щит ЭМР

Примечания:

1. Все размеры уточнить по месту
2. Размеры указаны чистовые
3. Кол-во покрытий пола дано без учета подрезки
4. Площади даны без учета коэффициента запаса
5. Рекомендуемый запас 10%
6. Укладка напольного покрытия в хаотичном порядке (обозначение является условным и носит рекомендательный характер)
7. Стыки разных типов покрытий должны производиться под полотном двери (по оси дверного полотна) Стык промазывать герметиком в тон плиты или установить порожек
8. Размеры ванной комнаты указаны с учетом нанесения на стены выравнивающей штукатурки 25мм.
9. В пол вмонтировать магнитные стопора для дверей.

Пол балкон -
- террасная доска на лагах

касательная коробка установки в чистой отделке

уклон пола в сторону керамогранита в пределах дверного проема

рекомендуемая раскладка ламината - со сдвигом на 60% по длинной стороне

уклон пола в сторону керамогранита в пределах дверного проема

		Подп.	Дата	Стадия	Лист	Листов
				ДП	9	43
План напольных покрытий						

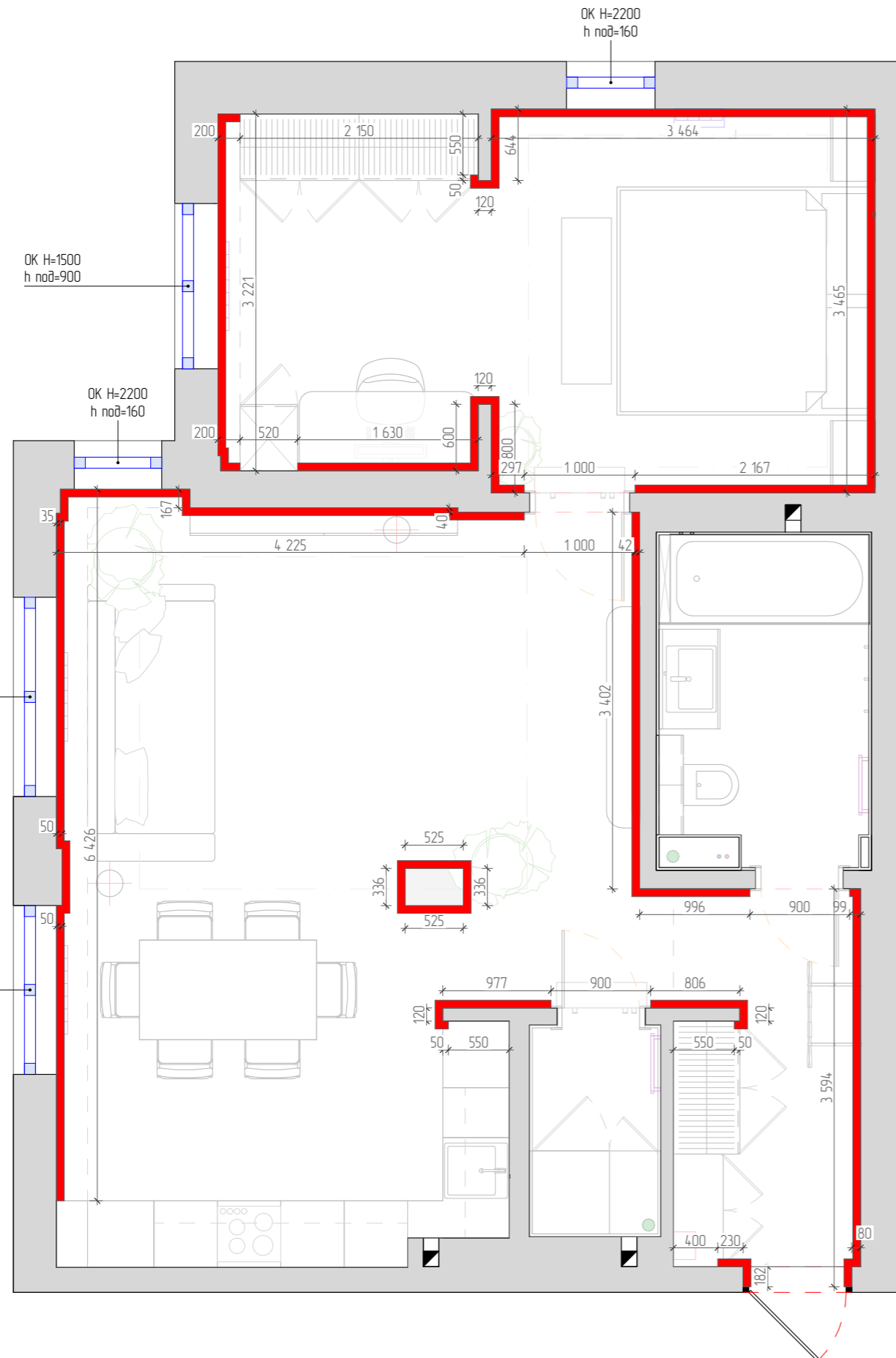

МДФ плинтус Pro Design Classic 2R матовая эмаль
12x90 мм подобрать в цвет стен



Ведомость помещений

Номер пом.	Наименование	S м ²
1	Прихожая	5,99
2	Ванная комната	6,08
3	Кладовая-постирачная	2,39
4	Кухня-гостиная	33,40
5	Спальня	20,19
Общая площадь		68,13 м ²
Общая высота h		2,71м

Ведомость напольного плинтуса

Усл. обоз-я	Наименование	S м ²
	МДФ плинтус Pro Design Classic 2R матовая эмаль 12x90 мм подобрать в цвет стен	40,6

Условные обозначения

	Сущ. стены
	Монолитные участки стен (уточнить)
	ХВС и ГВС
	Труба канализации
	Труба водяного ПС
	Вентиляционное отверстие h=2365
	Радиатор отопления
	Щит ЭМР

Примечания:

1. Все размеры уточнить по месту
2. Размеры указаны чистовые
3. Стык внешних углов запилить под 45 градусов
4. Кол-во материала указано без учета запаса

				Стадия	Лист	Листов
		Подп.	Дата	ДП	10	43
				План расположения плинтуса		

Балкон потолок - техническая покраска потолка

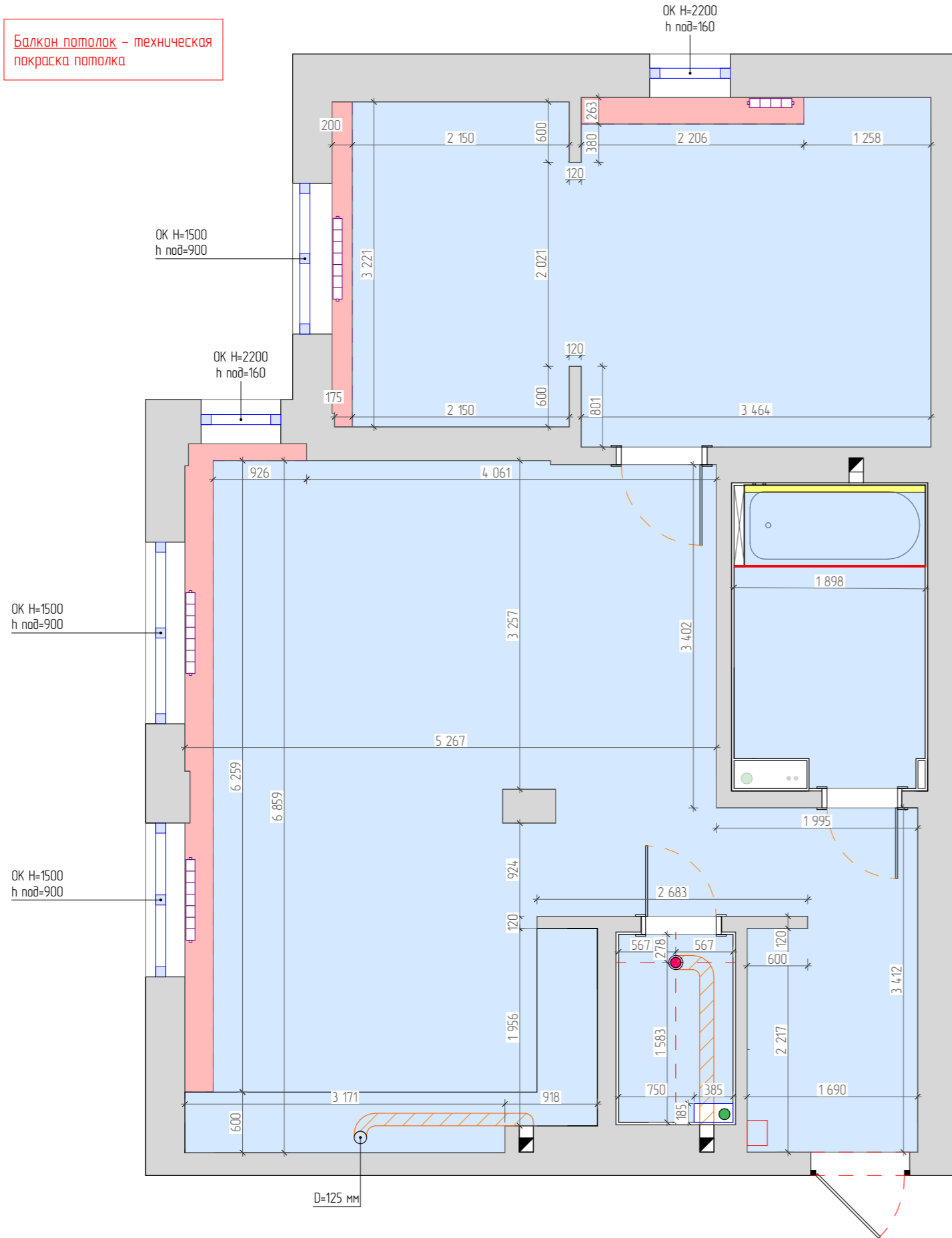

Ниша с перегибом для карниза штор



Карниз для штор подобрать со специалистом по текстилю. Металлические линии на расстоянии друг от друга и от края ниши не менее 50мм.

Профиль LumFer ВР03, безрамный парящий потолок

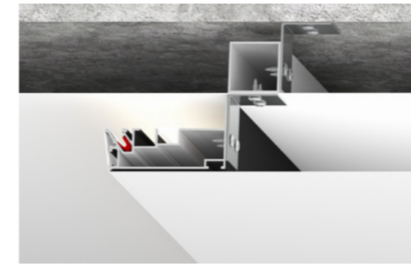

Сборный однорядный карниз для штор

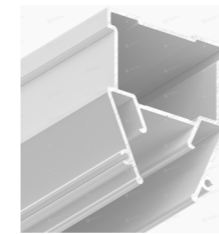

Разделительный профиль Flexy LINE 15 для натяжных потолков с гарпунной системой крепления полотна. Артикул: ПФ7140

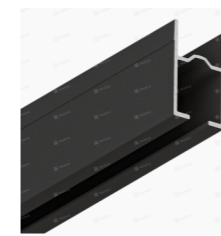
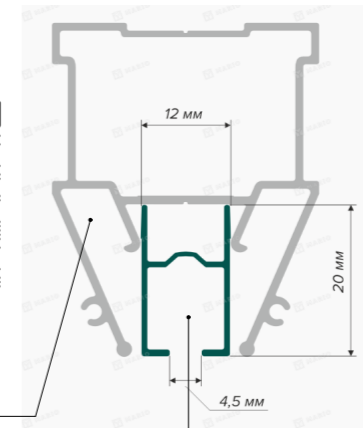

Профиль Flexy SHTORKA 01 (ПФ10175) Карниз однорядный, чёрный (2м) Артикул: ПФ10175



-В зоне крепления карниза и короба с нишами - карниз крепить без использования разделительного профиля Flexy LINE 15
-Карниз максимально прижать к коробу.
-Дополнительно согласовать по месту со специалистом перед закупкой материала и монтажом!

Ведомость помещений

Номер пом.	Наименование	S м ²
1	Прихожая	5,99
2	Ванная комната	6,08
3	Кладовая-постирачная	2,39
4	Кухня-гостиная	33,40
5	Спальня	20,19
Общая площадь		68,13 м ²
Общая высота h		2,71м

Ведомость потолочных покрытий

Усл. обоз-я	Наименование	S м ² /м.п.
	Натяжной матовый потолок	63 м ²
	Ниша с перегибом для карниза штор	12,62 м.п.
	Ниша с профилем LumFer ВР03, безрамный парящий потолок	1,8 м.п.
	сборный однорядный карниз для штор в ванной комнате	1,9 м.п.

Условные обозначения

	Сущ. стены
	Монолитные участки стен (уточнить)
	ХВС и ГВС
	Труба канализации
	Труба водяного ПС
	Вентиляционное отверстие h=2365
	Радиатор отопления
	Щит ЭМР
	Потолочный вытяжной вентилятор

- Примечания:
1. Все размеры уточнить по месту
 2. Размеры указаны чистовые
 3. Величину опуска уточнить после выполнения черновых работ
 4. Кол-во материала указано без учета запаса
 5. Размеры постирачной и ванной комнаты указаны с учетом нанесения на стены выравнивающей штукатурки 25мм.
 6. Нишу для гардин выработать, оштукатурить, покрасить в цвет стен.

		Подп.	Дата	Стадия	Лист	Листов
				ДП	11	43
План потолочных покрытий						

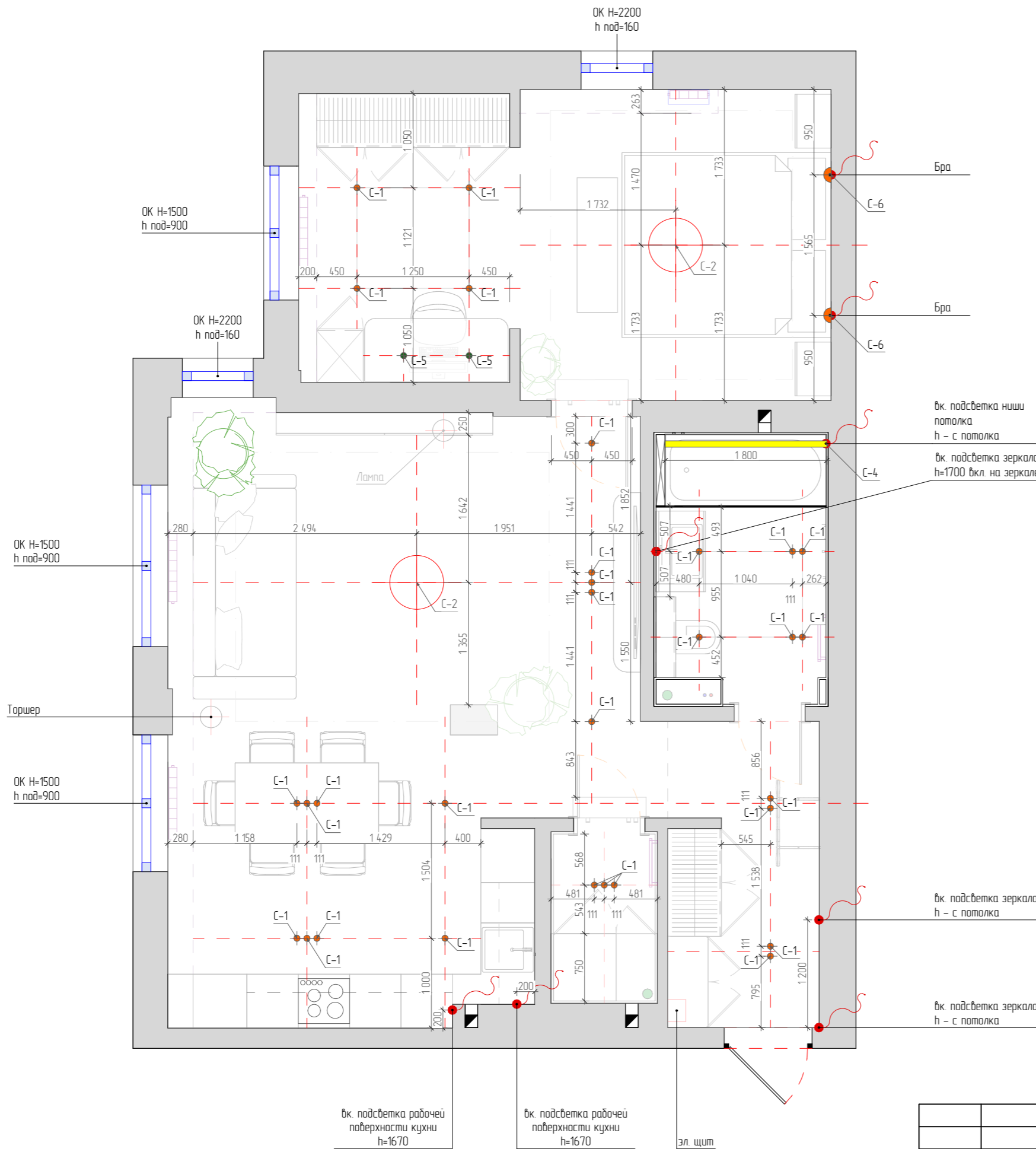

Балкон:
 Освещение - точечные, накладные потолочные светильники
 Розетки - 2 группы розеток по 2 шт. на высоте 300мм.

Ведомость помещений

Номер пом.	Наименование	S м ²
1	Прихожая	5,99
2	Ванная комната	6,08
3	Кладовая-постирачная	2,39
4	Кухня-гостиная	33,40
5	Спальня	20,19
Общая площадь		68,13 м ²
Общая высота h		2,71м

Спецификация осветительного оборудования

Вид	ID	Условные обозначения	Наименование	Кол-во
	C-1		Встраиваемый точечный светильник MAYTONI Intra 2.0 Straight GU10 x 9Вт артикул: DL137-GU10-W	30 шт.
	C-2		MAYTONI Потолочный светильник Zon 3000K 90W 60x600 артикул: C032CL-90W3K-RD-W	2 шт.
	C-3		Выход кабеля (led лента, бра)	8 шт.
	C-4		Светодиодная лента MAYTONI 24В COB 12Вт/м 3000K 5м IP 65 артикул: 201256	1,8 м.п
	C-5		MAYTONI Потолочный светильник FOCUS LED 3000K 12Вт IP 20 Super spot C055CL-L12W3K-SS-W	2 шт.
	C-6		Настенный светильник (бра) Utility MAYTONI артикул MOD433WL-L3BS3K1	2 шт.

- Примечания:**
1. Все уточнять по месту;
 2. Финальные размеры помещения могут быть скорректированы после монтажа и оштукатуривания стен
 3. Важно соблюсти размеры, выделенные красным цветом.
 4. Все высоты даны от уровня чистого пола
 5. Все размеры указаны до центра позиции
 6. Точную комплектацию уточнить у заказчика перед монтажом, так как приобретенные позиции могут отличаться от рекомендованных в проекте
 7. Все выходы указанные в плане, являются рекомендованными, на усмотрение специалиста могут быть изменены
 8. Размеры мебели на заказ могут измениться в связи с неровностью стен и прочим. Точные размеры уточнять у компании мебели
 9. Все трансформаторы расположить в слаботочный щит.
 10. Предусмотреть закладные для светильников при необходимости
 11. Кол-во материала указано без учета запаса
 12. После разметки коммуникаций проверить совместимость электрических выводов, выводов воды и канализации, и прочее с проектом по мебели

		Подп.	Дата	Стадия	Лист	Листов
				ДП	12	43
План расположения светильников. Спецификация светильников.						

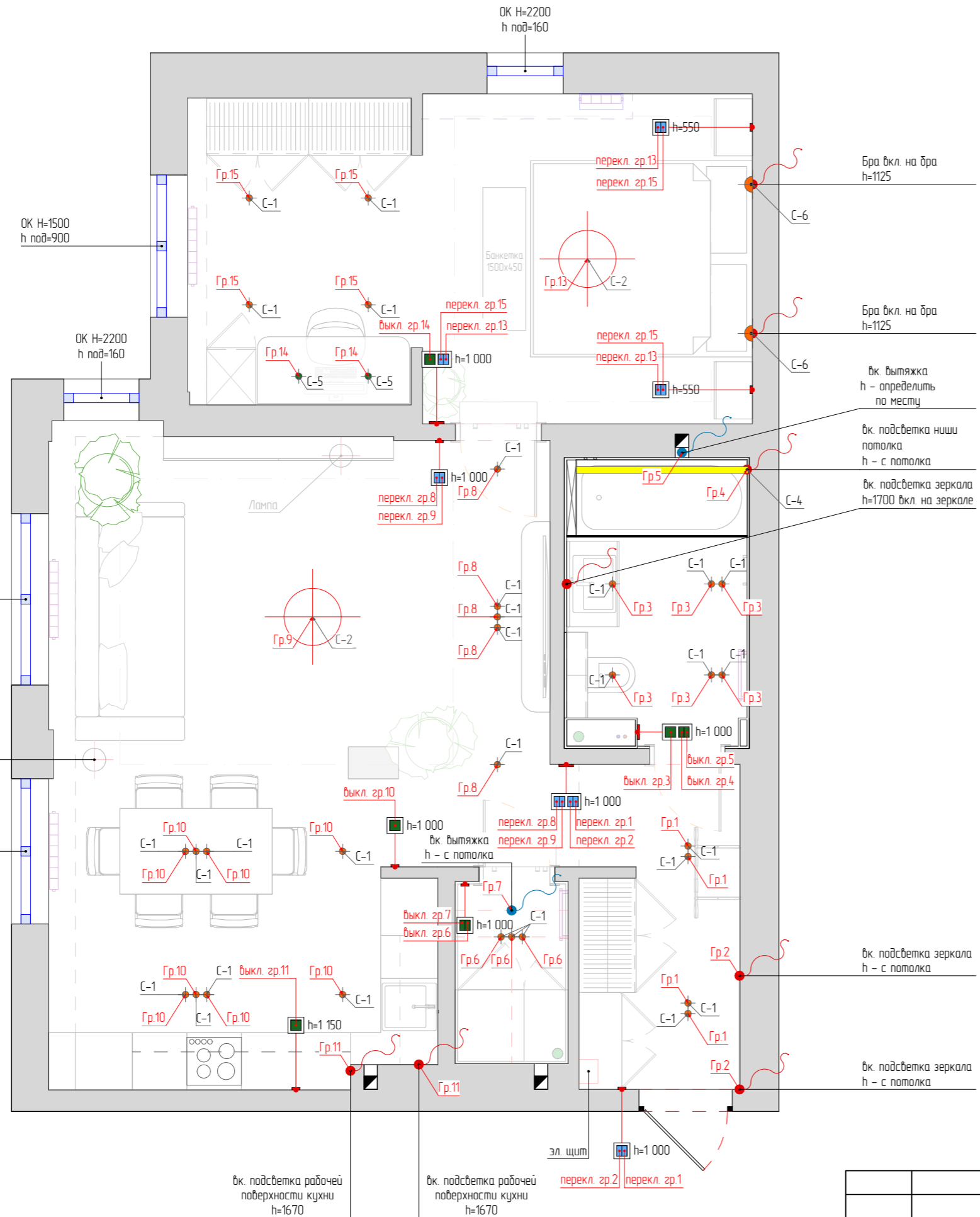

Балкон:
 Освещение – точечные, накладные потолочные светильники
 Управление освещением – 2 проходных выключателя, расположить у выходов на балкон со стороны балкона (высота 1000мм от угла откоса отступ 200мм – размер указан до оси механизма)

Спецификация выключателей и эл. выводов света

Условные обозначения	Наименование	Кол-во шт.
	Одноклавишный выключатель	4
	Двухклавишный выключатель	2
	Вывод кабеля (оборудование)	2
	Двухклавишный переключатель	7

Спецификация осветительного оборудования

Вид	ID	Условные обозначения	Наименование	Кол-во
	C-1		Встраиваемый точечный светильник MAYTONI Intra 2.0 Straight GU10 x 9Вт артикул: DL137-GU10-W	30 шт.
	C-2		MAYTONI Потолочный светильник Zon 3000K 90W 60x600 артикул: C032CL-90W3K-RD-W	2 шт.
	C-3		Вывод кабеля (led лента, бра)	8 шт.
	C-4		Светодиодная лента MAYTONI 24В COB 12Вт/м 3000K 5м IP 65 артикул: 201256	1,8 м.п
	C-5		MAYTONI Потолочный светильник FOCUS LED 3000K 12Вт IP 20 Super spot C055CL-L12W3K-SS-W	2 шт.
	C-6		Настенный светильник (бра) Utility MAYTONI артикул MOD433WL-L3BS3K1	2 шт.

- Примечания:**
1. Все уточнять по месту;
 2. Финальные размеры помещения могут быть скорректированы после монтажа и оштукатуривания стен
 3. Важно соблюсти размеры, выделенные красным цветом.
 4. Все высоты даны от уровня чистого пола
 5. Все размеры указаны до центра позиции
 6. Точную комплектацию уточнить у заказчика перед монтажом, так как приобретенные позиции могут отличаться от рекомендованных в проекте
 7. Все выходы указанные в плане, являются рекомендованными, на усмотрение специалиста могут быть изменены
 8. Размеры мебели на заказ могут измениться в связи с неровностью стен и прочим. Точные размеры уточнять у компании мебели
 9. Все трансформаторы расположить в слаботочный щит.
 10. Предусмотреть закладные для светильников при необходимости
 11. Кол-во материала указано без учета запаса
 12. После разметки коммуникаций проверить совместимость электрических выводов, выводов воды и канализации, и прочее с проектом по мебели

		Подп.	Дата	Стадия	Лист	Листов
				ДП	13	43
План групп включения						

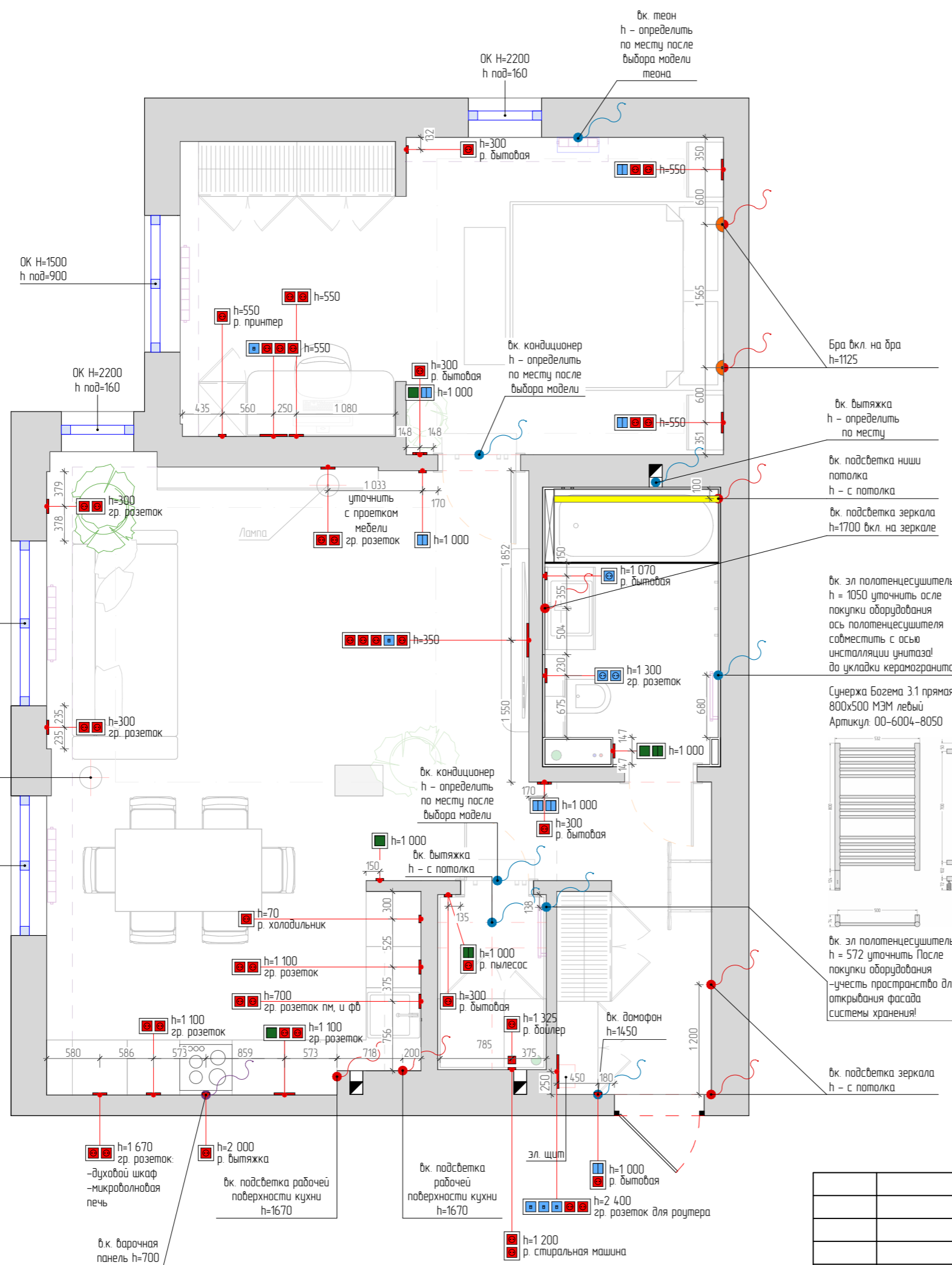

Балкон:
 Освещение - точечные, накладные потолочные светильники
 Управление освещением - 2 проходных выключателя, расположить у выходов на балкон со стороны балкона (высота 1000мм от узла откоса отступ 200мм - размер указан до оси механизма)
 Розетки - 2 группы розеток по 2 шт. на высоте 300мм.

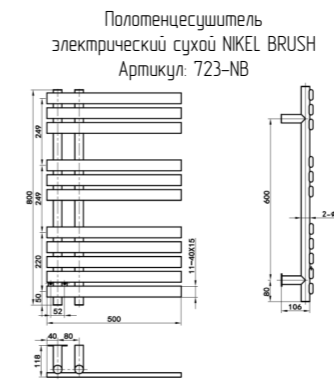

- Примечания:**
1. Все уточнять по месту;
 2. Финальные размеры помещения могут быть скорректированы после монтажа и оштукатуривания стен
 3. Важно соблюсти размеры, выделенные красным цветом.
 4. Все высоты даны от уровня чистого пола
 5. Все размеры указаны до центра позиции
 6. Точную комплектацию уточнить у заказчика перед монтажом, так как приобретенные позиции могут отличаться от рекомендованных в проекте
 7. Все выходы указанные в плане, являются рекомендованными, на усмотрение специалиста могут быть изменены
 8. Размеры мебели на заказ могут измениться в связи с неровностью стен и прочим. Точные размеры уточнять у компании мебели
 9. Все трансформаторы расположить в слаботочный щит.
 10. Предусмотреть закладные для светильников при необходимости
 11. Кол-во материала указано без учета запаса
 12. После разметки коммуникаций проверить совместимость электрических выводов, выводов воды и канализации, и прочее с проектом по мебели

Спецификация выключателей и эл. выводов света

Условные обозначения	Наименование	Кол-во шт.
	Одноклавишный выключатель	4
	Двухклавишный выключатель	2
	Двухклавишный переключатель	7
	Вывод кабеля (оборудование)	8
	Вывод кабеля (led лента, бра)	8
	Розетка 220	43
	Розетка влагозащищенная	3
	Интернет розетка	5

Спецификация рамок

Условные обозначения	Наименование	Кол-во шт.
	Рамка x1	11
	Рамка x2	15
	Рамка x3	3
	Рамка x4	1
	Рамка x5	2

		Подп.	Дата		Стандия	Лист	Листов
					ДП	14	43
				План расположения электрооборудования. Спецификация электрооборудования.			

Балкон стены -
- багетка или пластиковые
панели

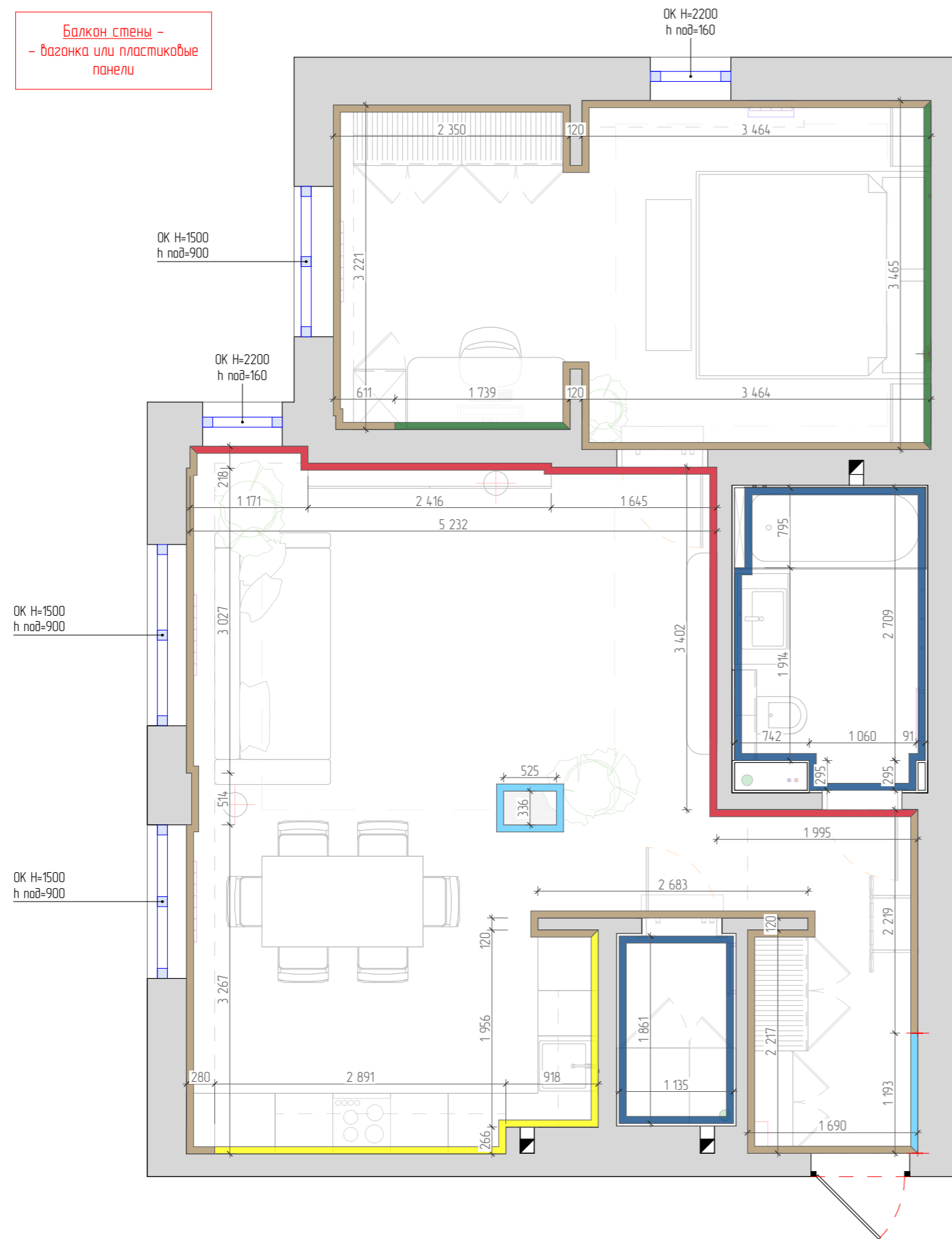

Affresco Каталог Wallpaper part 1, арт. AB52-COL4
перед заказом выполнить пробу по цвету, подобрать близкие к
визуализации, смотреть на объекте, при дневном освещении совместно с
остальными материалами отделки помещения



П-1 Профиль со светодиодной лентой
Алюминиевый профиль накладной 16x12 (Белый, 2 м), ALM-005-W-2M
Артикул: 631006

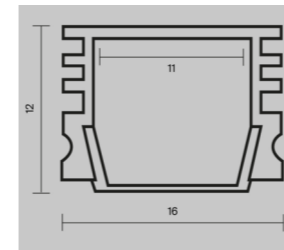

Важно при монтаже! завести обои в нишу для профиля, профиль
ставить в нишу облицованную обоями. Стыковать с зеркалом
равно вертикально без зазоров, место стыка зеркала и профиля
покрасить черной технической краской_

П-1 Профиль со светодиодной лентой
вариант для подсветки зеркала (нужно выбрать один из двух!)

Гибкий профиль для
гибкого неона 18x16 мм
(алюминий, 1м) Артикул:
4-32051
+
заглушки

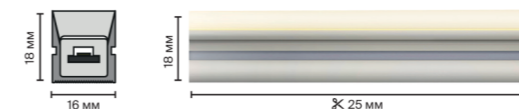
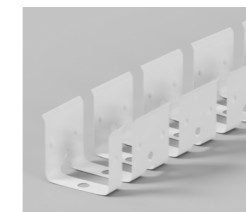

Гибкий неон 18x16 24В 14,4 Вт/м 3000К IP67 5м
Артикул: 4-32045

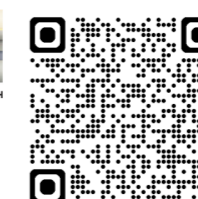

Монтировать в один уровень с плоскостью чистой отделки стен

Ведомость помещений

Номер пом.	Наименование	S м ²
1	Прихожая	5,99
2	Ванная комната	6,08
3	Кладовая-постирачная	2,39
4	Кухня-гостиная	33,40
5	Спальня	20,19
Общая площадь		68,13 м ²
Общая высота h		2,71м

Спецификация отделки стен

ID	Условные обозначения	Наименование	Кол-во
Ст-1		Зеркало	7,41м ²
Ст-2		Обои Тип 1	75,49м ²
Ст-3		Обои Тип 2	23,16м ²
Ст-4		Обои Тип 3 Affresco/ Wallpaper part 1/ Артикул: AB52-COL4	15,7м ²
Ст-5		Техническая покраска + керамогранит см. развертку по стенам	13,6м ² + 3,5м ² 6 шт.
П-1		Профиль со светодиодной лентой	L=5,04м
Ст-6		Керамогранит ESTIMA NL 02 из коллекции Нолана 600x1200	39,53м ²

Условные обозначения

	Сущ. стены
	Монолитные участки стен (уточнить)
	ХВС и ГВС
	Труба канализации
	Труба водяного ПС
	Вентиляционное отверстие h=2365
	Радиатор отопления
	Щит ЭМР

Примечания:

1. Все уточнять по месту.
2. Финальные размеры помещения могут быть скорректированы после монтажа и оштукатуривания стен
3. Важно соблюсти размеры, выделенные красным цветом.
4. Точную комплектацию уточнить у заказчика перед монтажом, так как приобретенные позиции могут отличаться от рекомендованных в проекте
5. Кол-во материала указано без учета запаса
6. Расположение отделочных материалов смотреть совместно с развертками по стенам.

		Подп.	Дата	Стадия	Лист	Листов
				ДП	15	43
				План с указанием отделки стен		

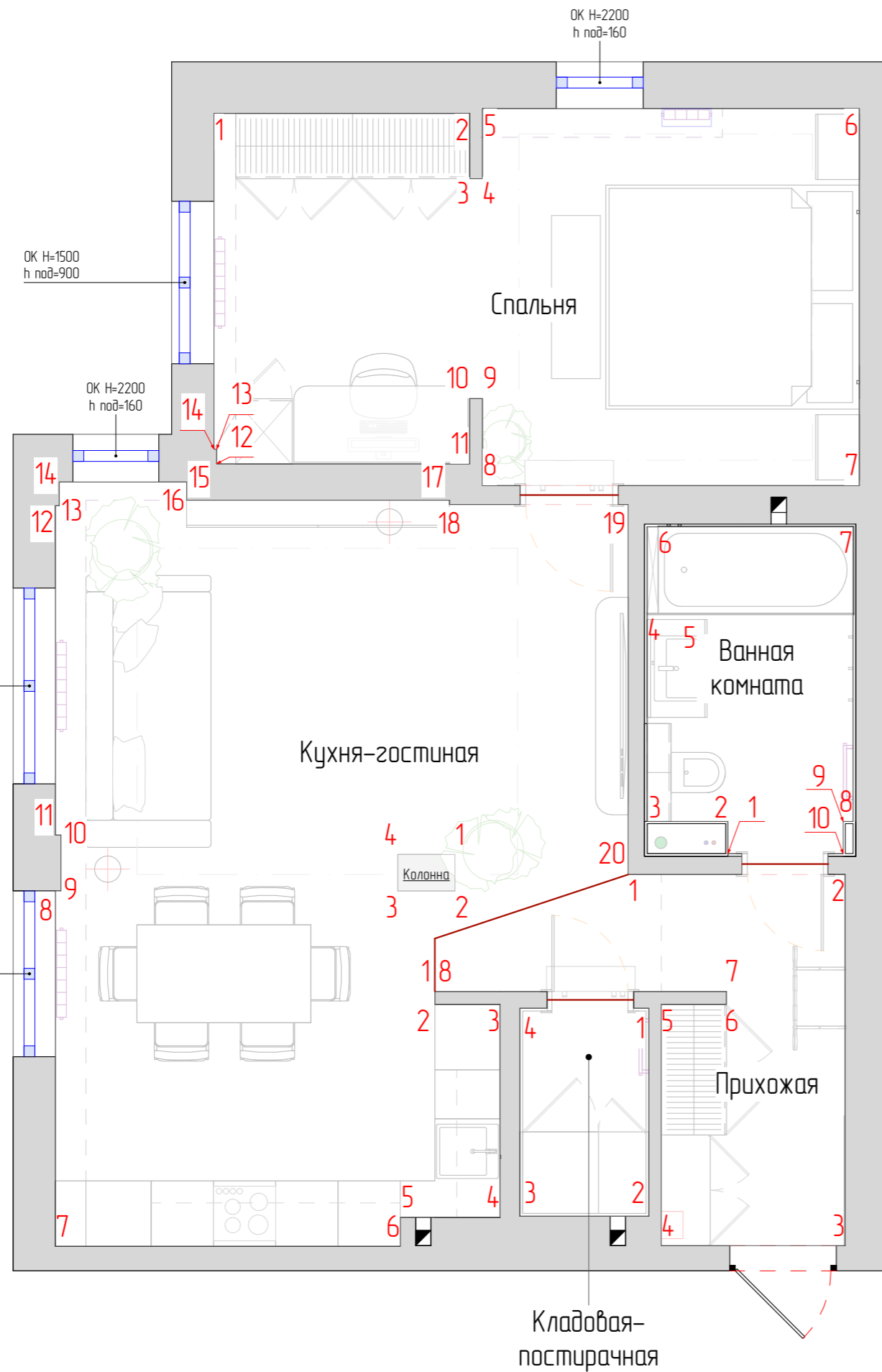

Ведомость помещений

Номер пом.	Наименование	S м ²
1	Прихожая	5,99
2	Ванная комната	6,08
3	Кладовая-постирачная	2,39
4	Кухня-гостиная	33,40
5	Спальня	20,19
Общая площадь		68,13 м ²
Общая высота h		2,71м

		Подп.	Дата		Стадия	Лист	Листов
					ДП	16	43
				План ориентация разверток по стенам.			

Натяжной потолок белый матовый мин. опуск

Турник местоположение уточнить по месту при необходимости усилить стену

-вк. подсветка зеркала
-светодиодный профиль со светодиодной лентой

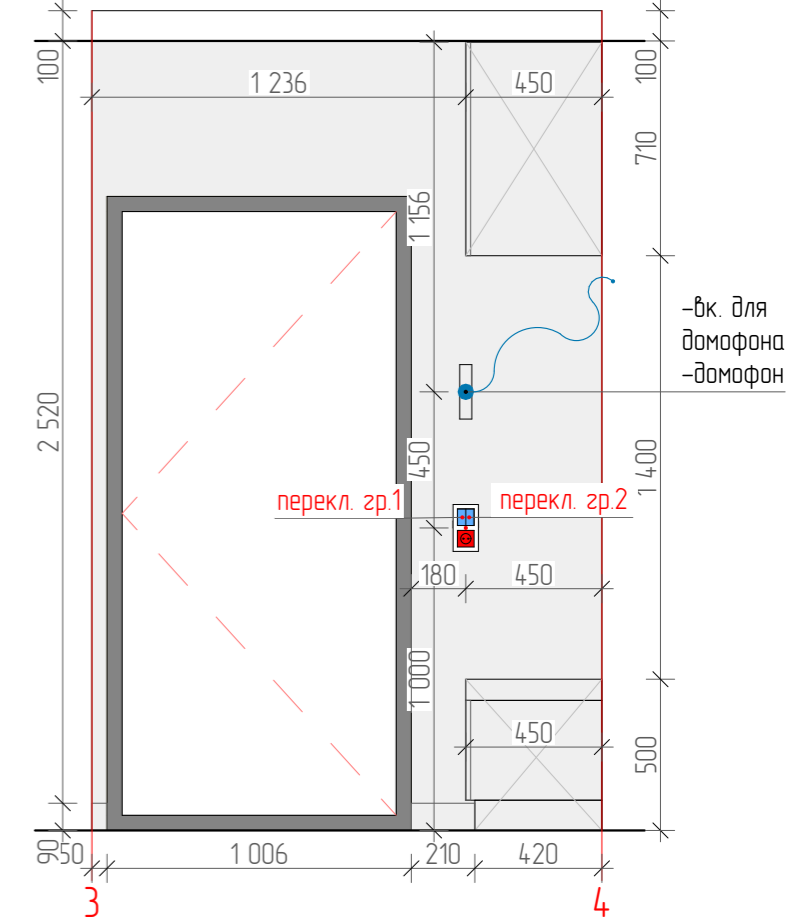
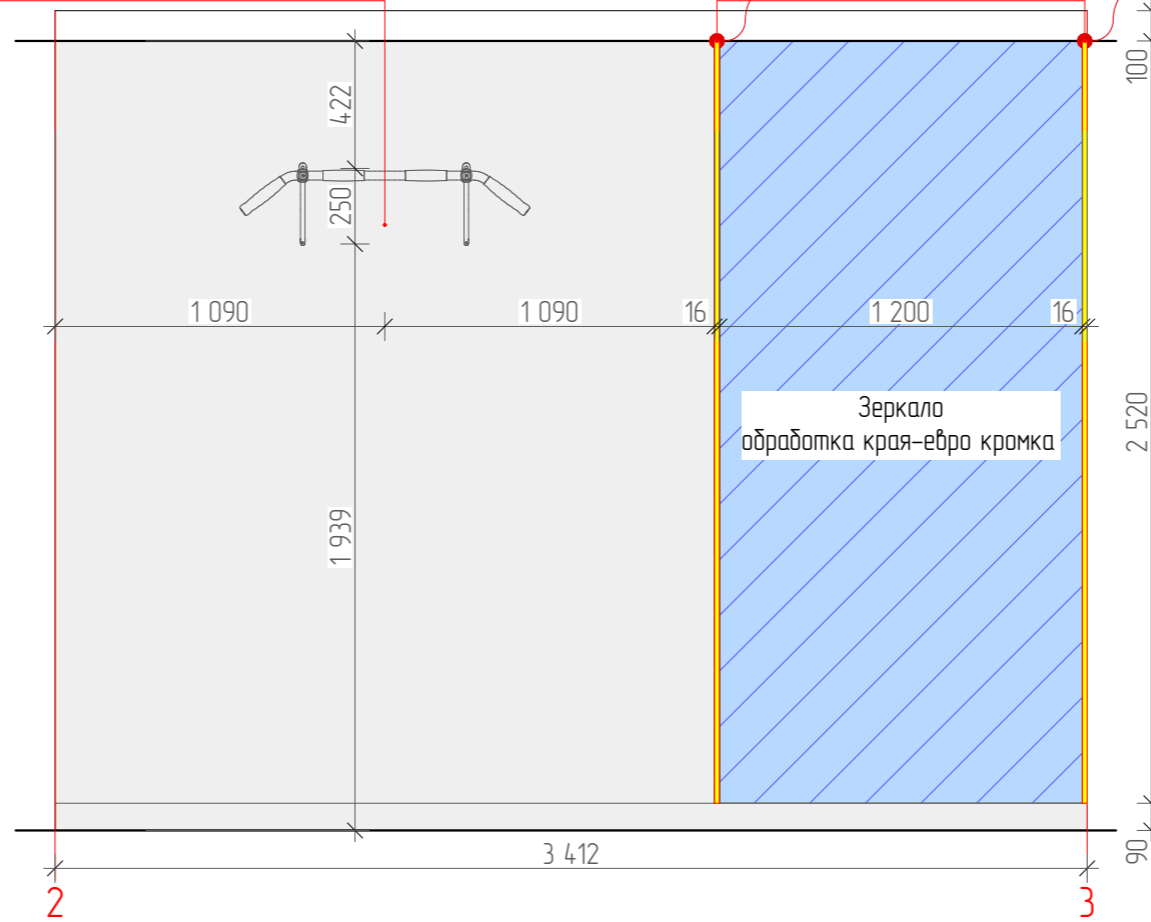
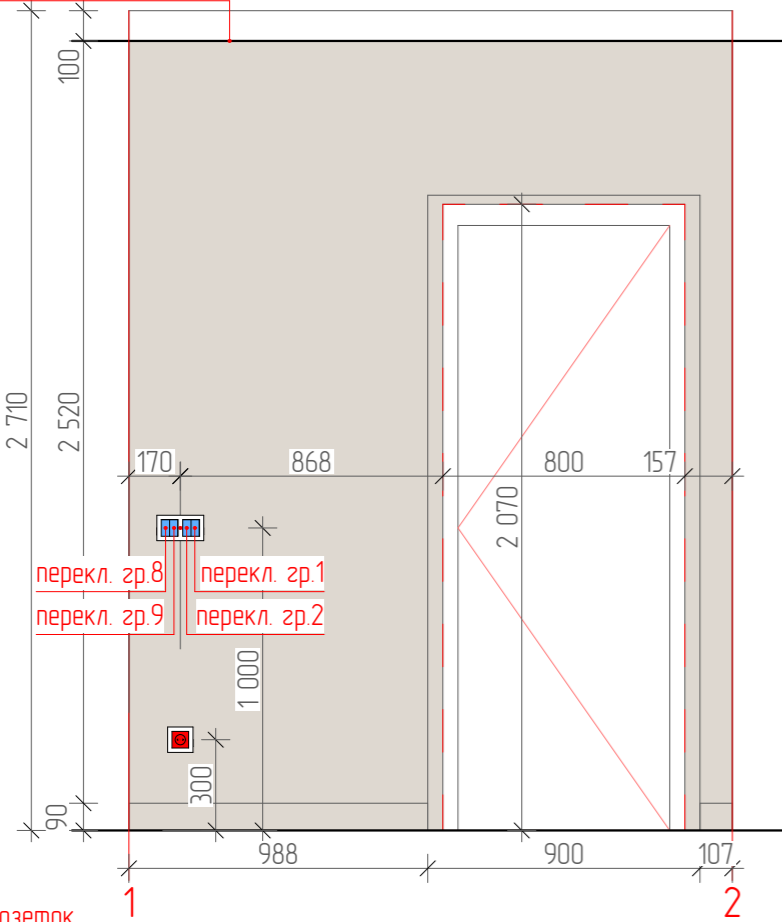

гр.розеток для роутера

эл. щит 220 + слаботочный (разместить рядом в пределах корпусной мебели)

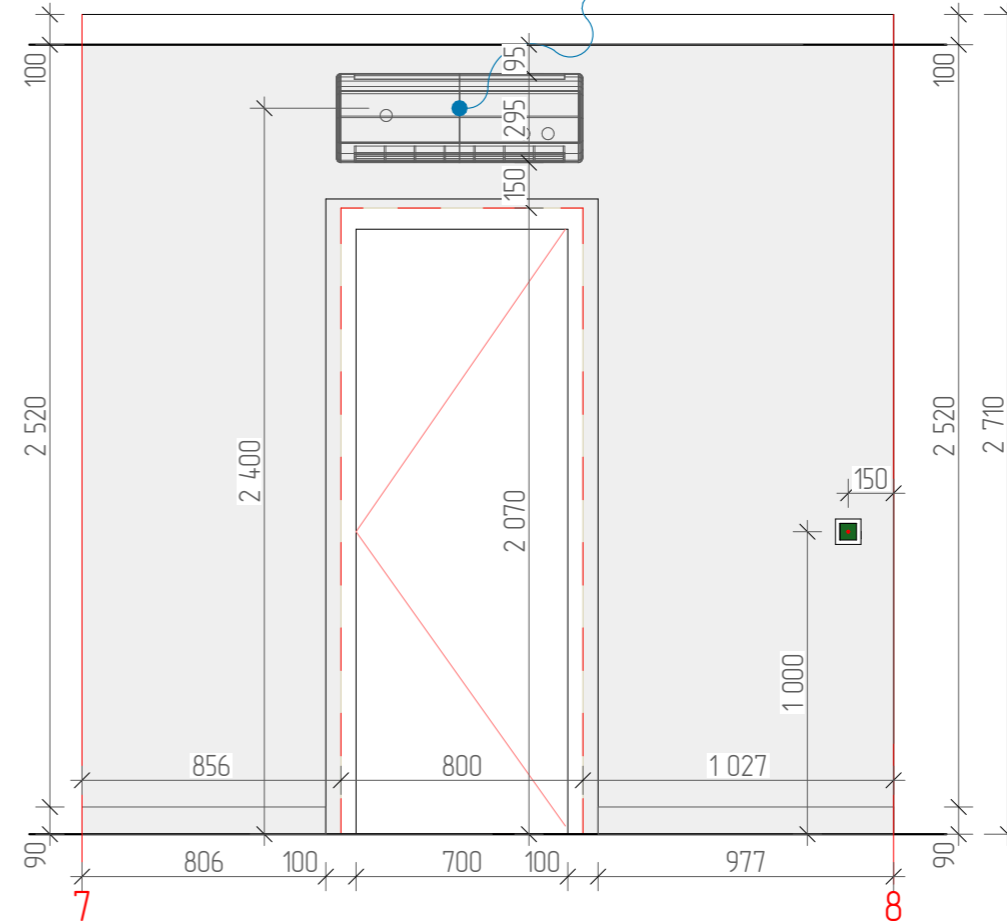
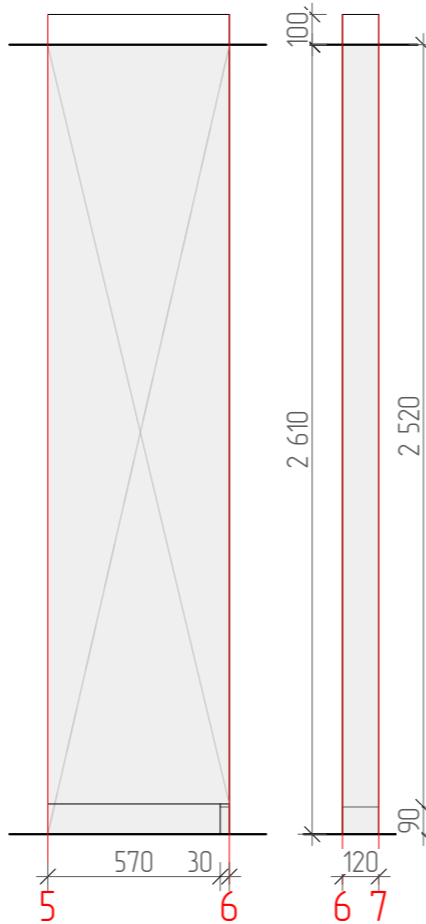
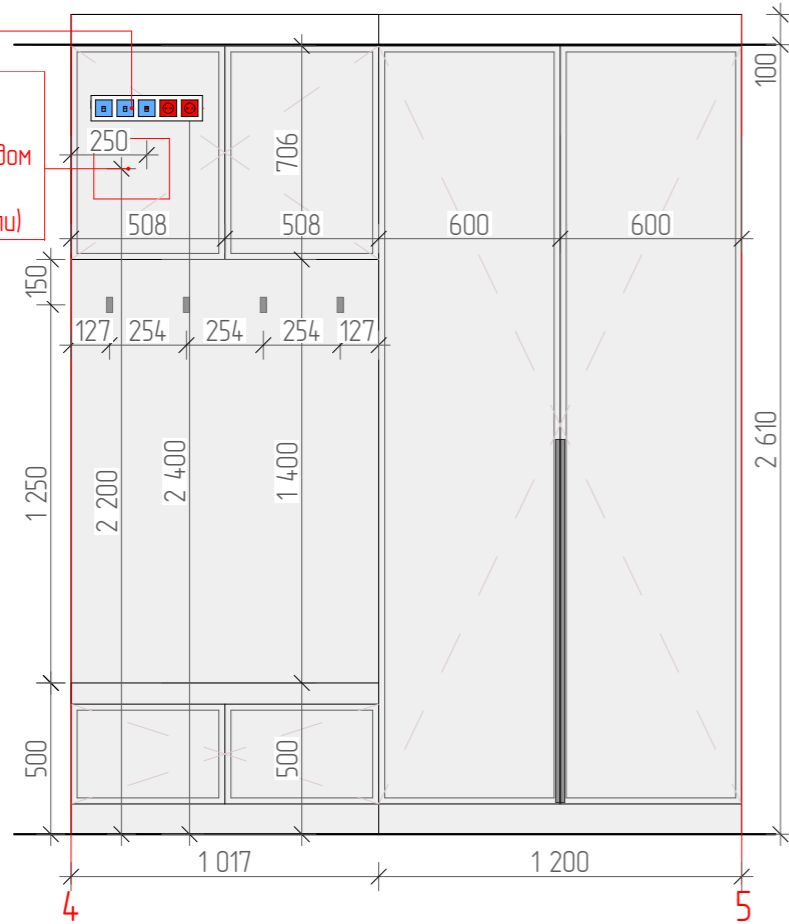

Ведомость отделки стен

	Обои тип 1	22,28м ²
	Обои тип 2	3,55м ²
	Зеркало	3,02м ²

Примечания:

1. Все размеры уточнить по месту
2. Размеры указаны чистовые и от уровня чистого пола
3. Кол-во и расположение розеток согласовать дополнительно по месту.
4. Высоту опускания потолка уточнять по месту

		Подп.	Дата		Стадия	Лист	Листов
					ДП	17	43
				Развертка по стенам. Прихожая.			

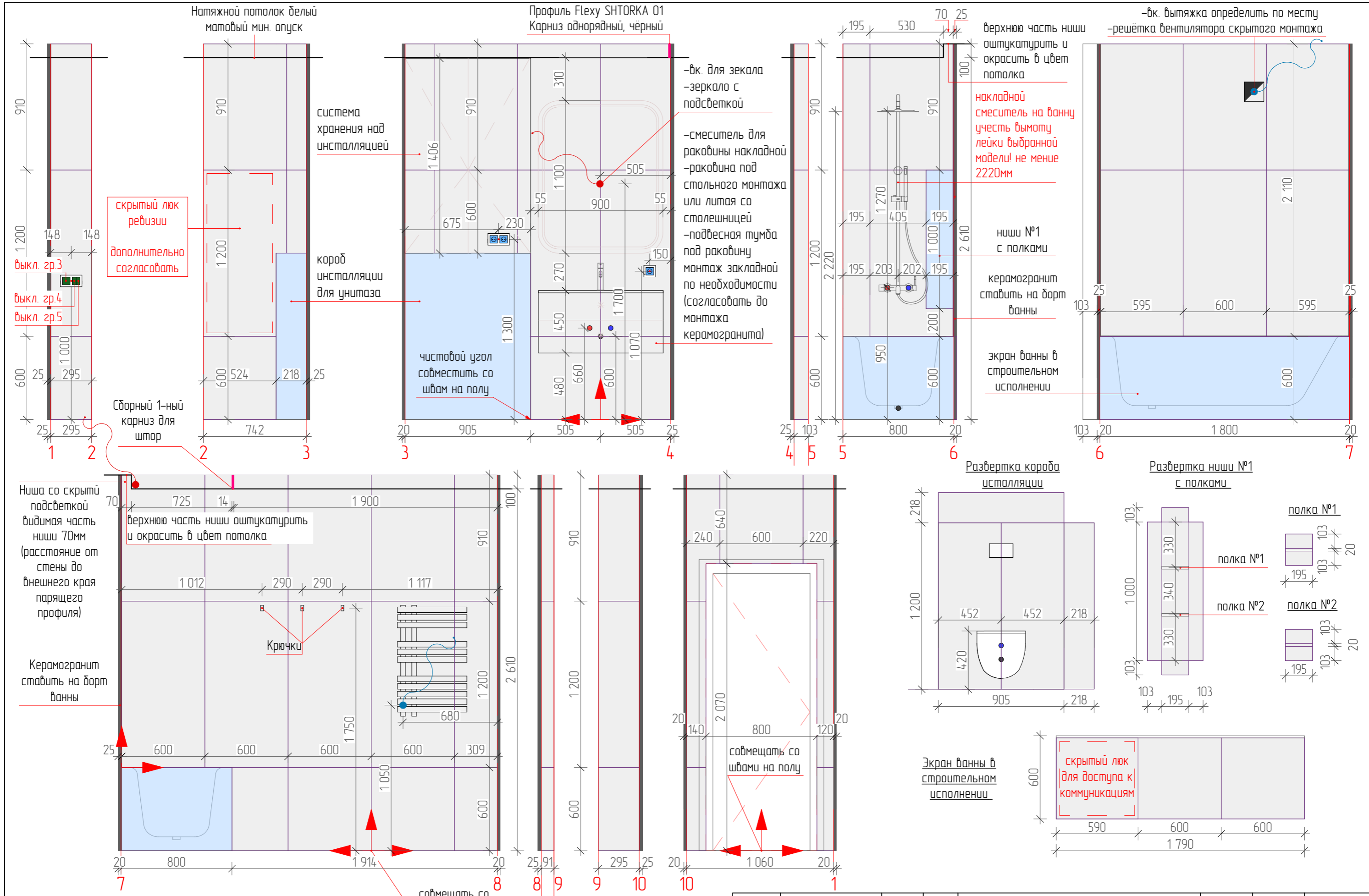

- Примечания:**
1. Все размеры уточнить по месту
 2. Размеры указаны чистовые и от уровня чистого пола
 3. Кол-во и расположение розеток согласовать дополнительно по месту.
 4. Высоту опуска потолка уточнять по месту
 5. Раскладку плитки скорректировать после выравнивания стен.

Керамогранит ESTIMA NL 02 из коллекции Нолана 24,44м² 600x1200

		Подп.	Дата		Стадия	Лист	Листов
					ДП	18	43
				Развертка по стенам. Ванная комната.			

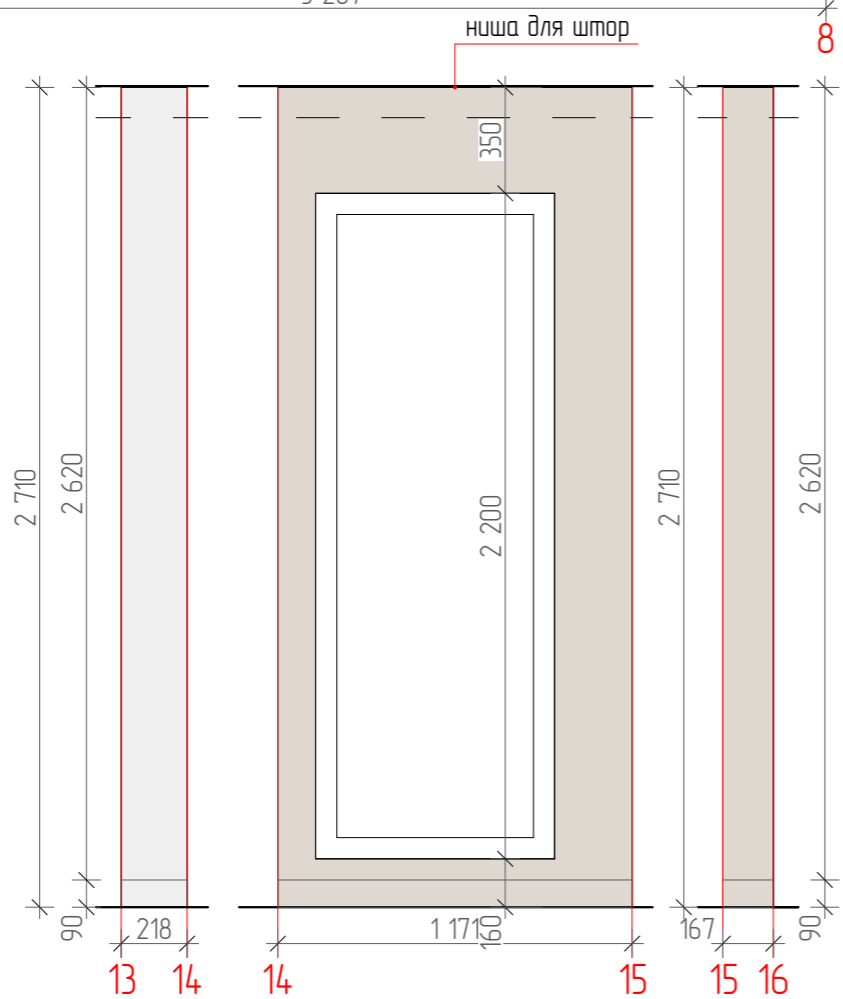
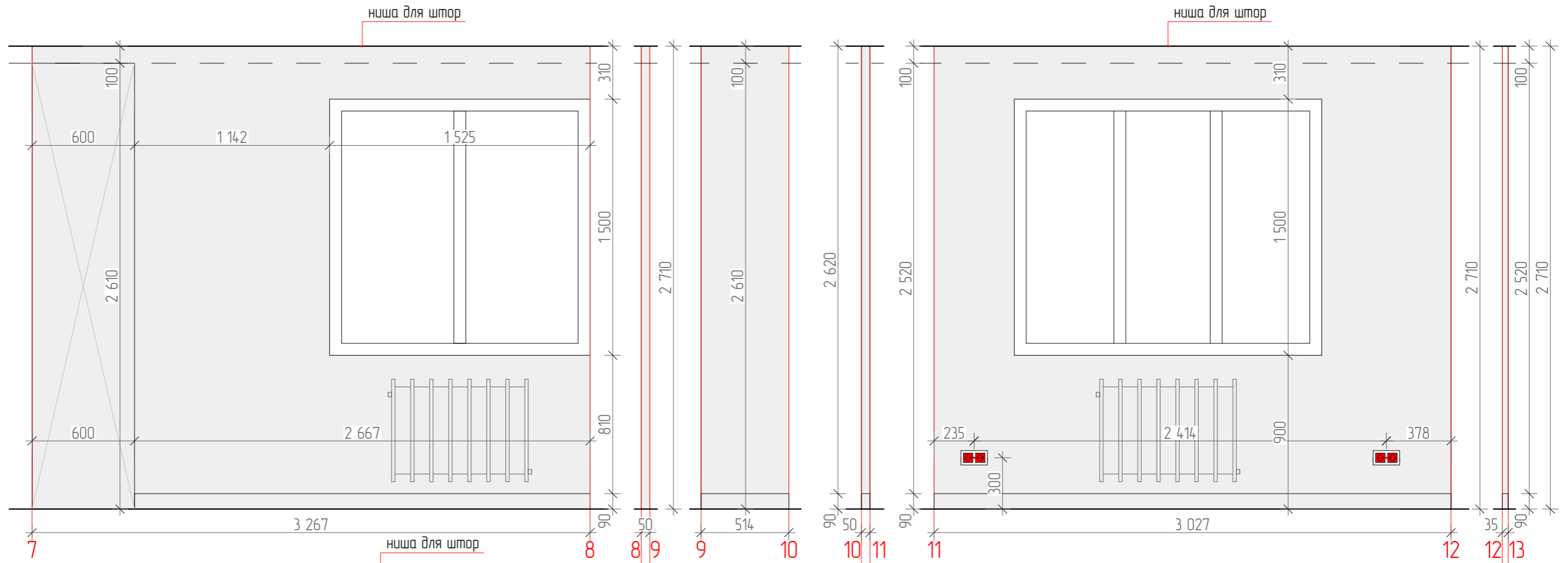

Ведомость отделки стен

	Обои тип 1	14,32м ²
	Обои тип 2	1,89м ²

Примечания:

1. Все размеры уточнить по месту
2. Размеры указаны чистовые и от уровня чистого пола
3. Кол-во и расположение розеток согласовать дополнительно по месту.
4. Высоту опуски потолка уточнять по месту

		Подп.	Дата		Стадия	Лист	Листов
					ДП	21	43
				Развертка по стенам кухня-гостиная			

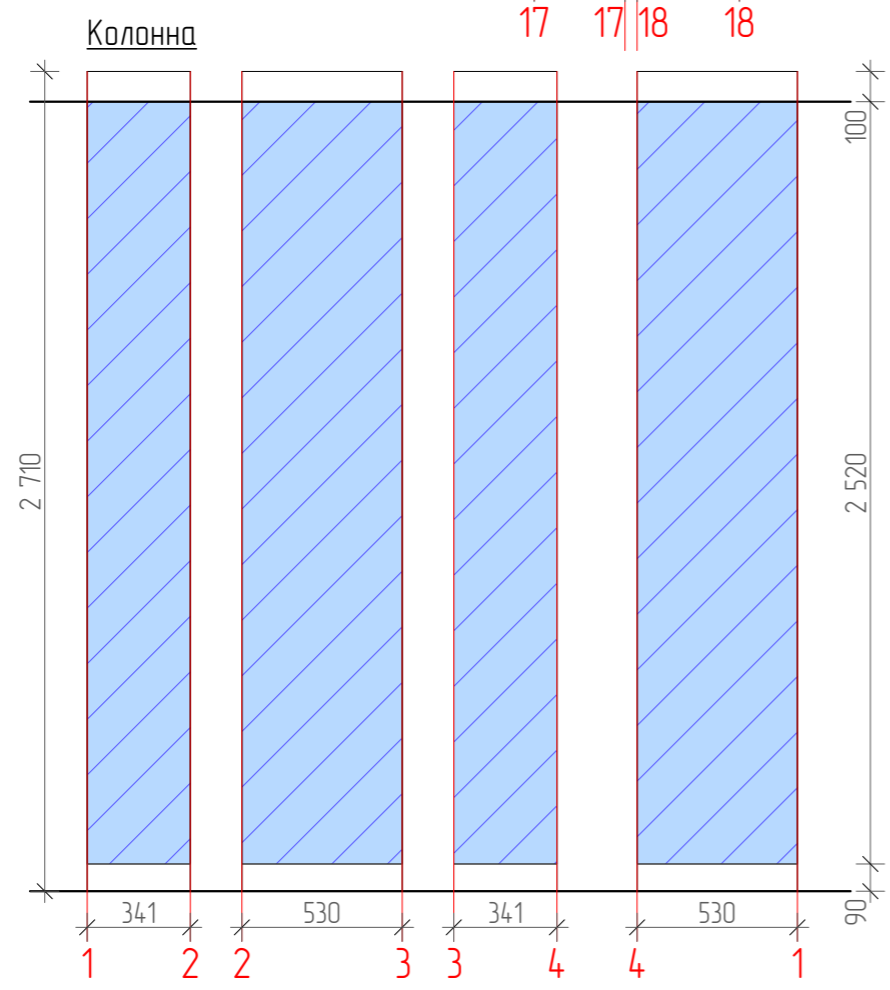
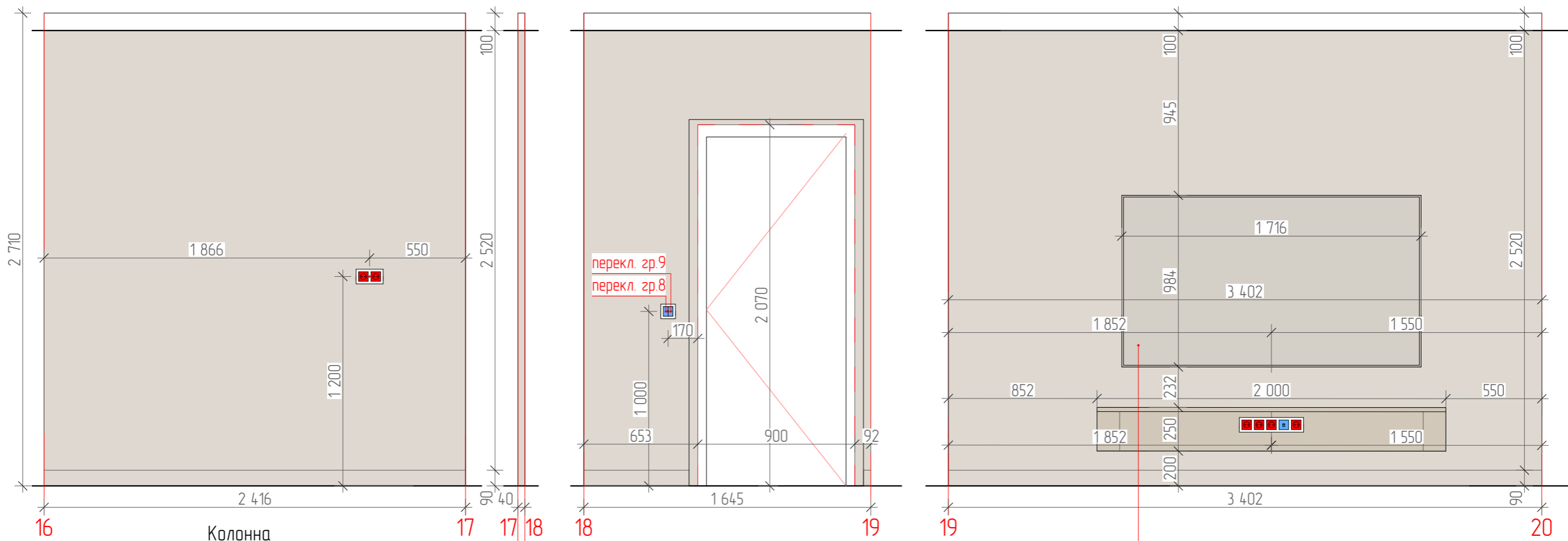

Ведомость отделки стен

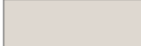
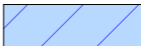
	Обои тип 2	17,72м ²
	Зеркало	4,39м ²

- Примечания:**
1. Все размеры уточнить по месту
 2. Размеры указаны чистовые и от уровня чистого пола
 3. Кол-во и расположение розеток согласовать дополнительно по месту.
 4. Высоту опускания потолка уточнять по месту

		Подп.	Дата		Стадия	Лист	Листов
					ДП	22	43
				Развертка по стенам. Кухня-гостиная.			

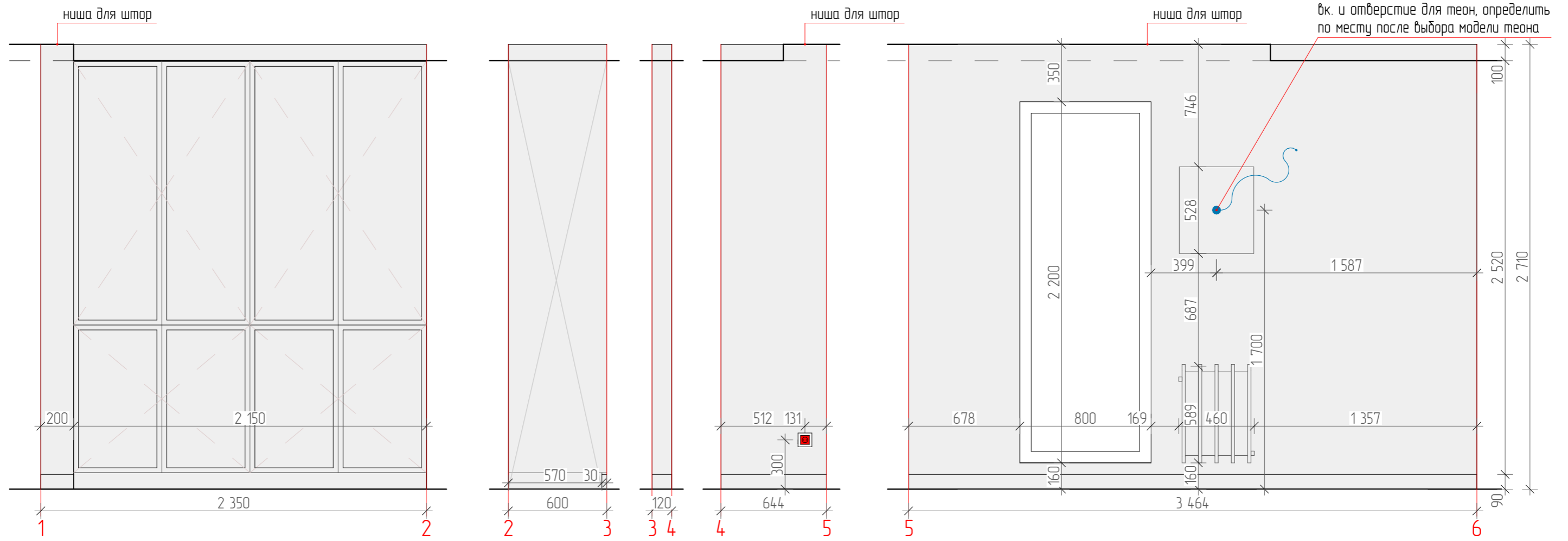

вк. и отверстие для теона, определить по месту после выбора модели теона

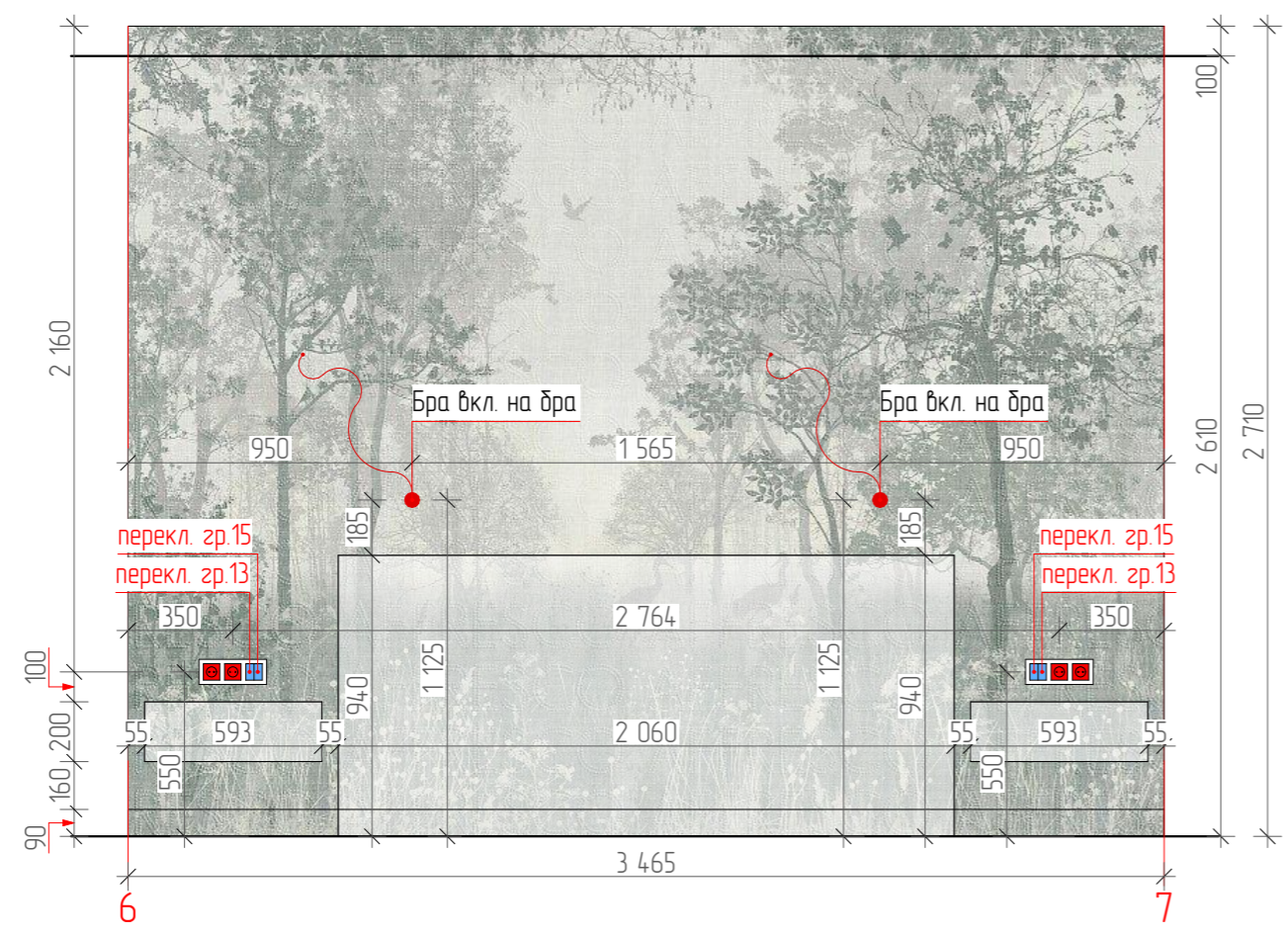

Ведомость отделки стен



	Обои тип 1	17,69м ²
	Обои Тип 3 Affresco/ Wallpaper part 1/ Артикул: AB52-COL4	9,39м ²

- Примечания:**
1. Все размеры уточнить по месту
 2. Размеры указаны чистовые и от уровня чистого пола
 3. Кол-во и расположение розеток согласовать дополнительно по месту.
 4. Высоту опускания потолка уточнять по месту

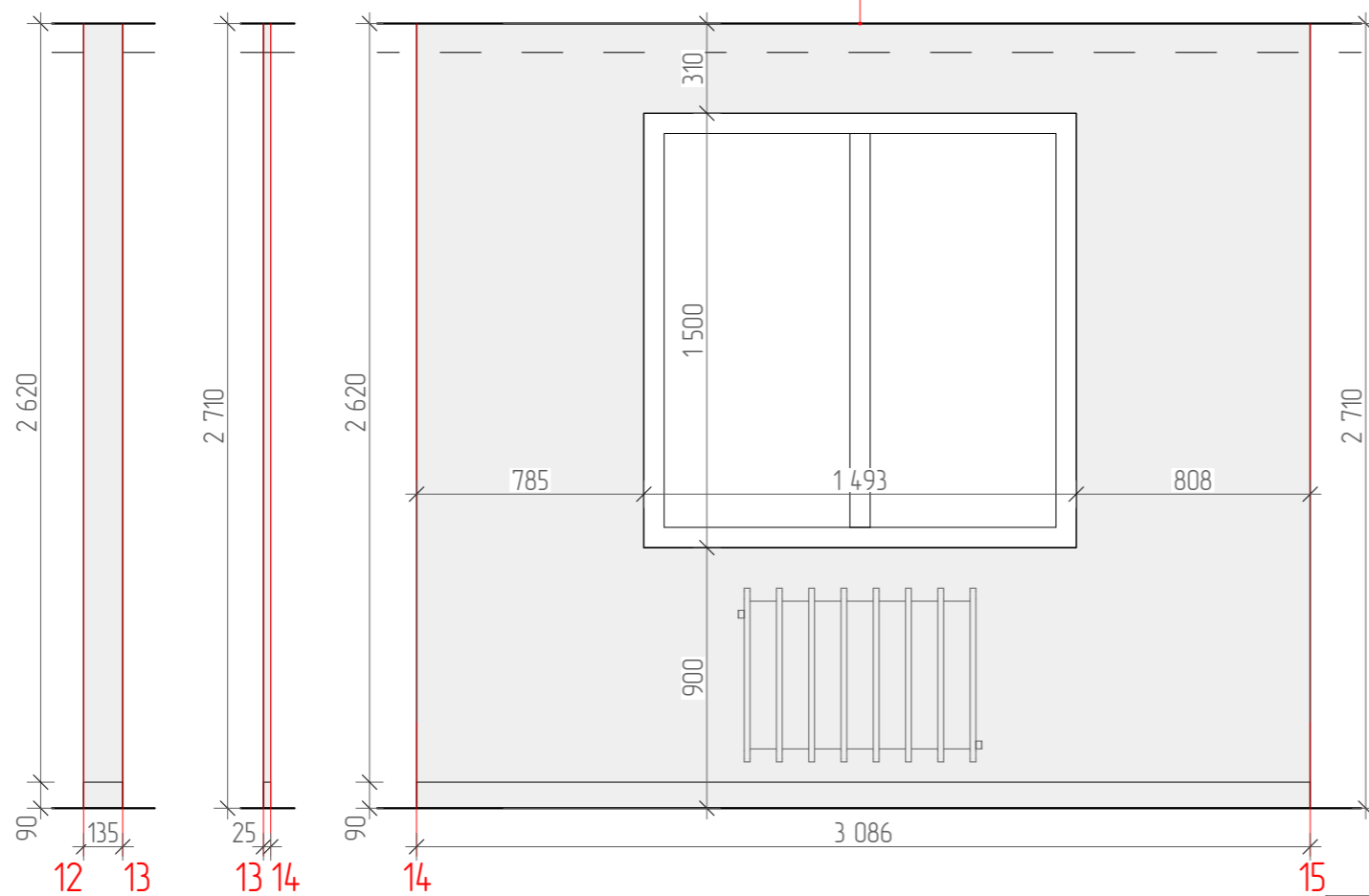
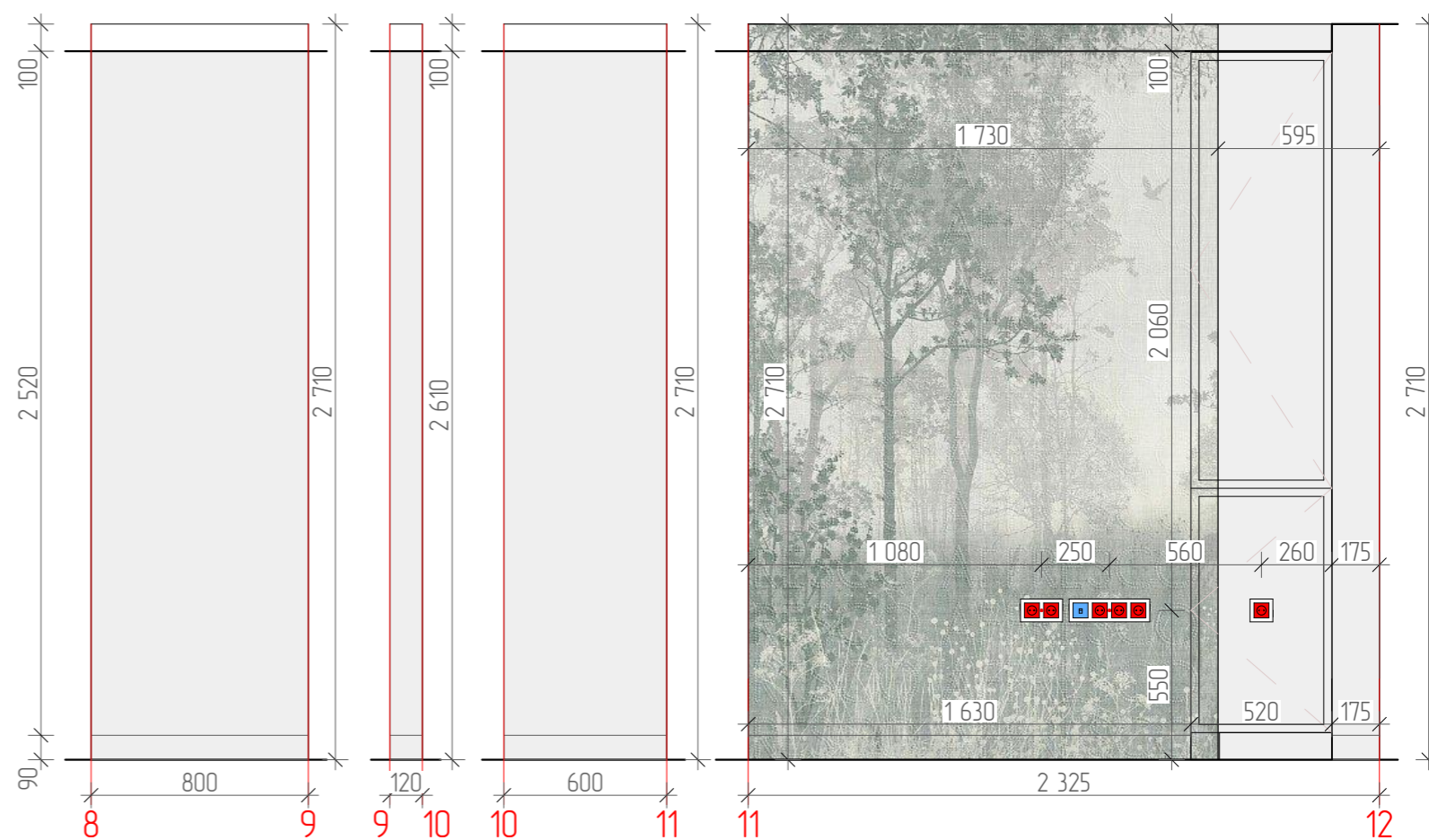
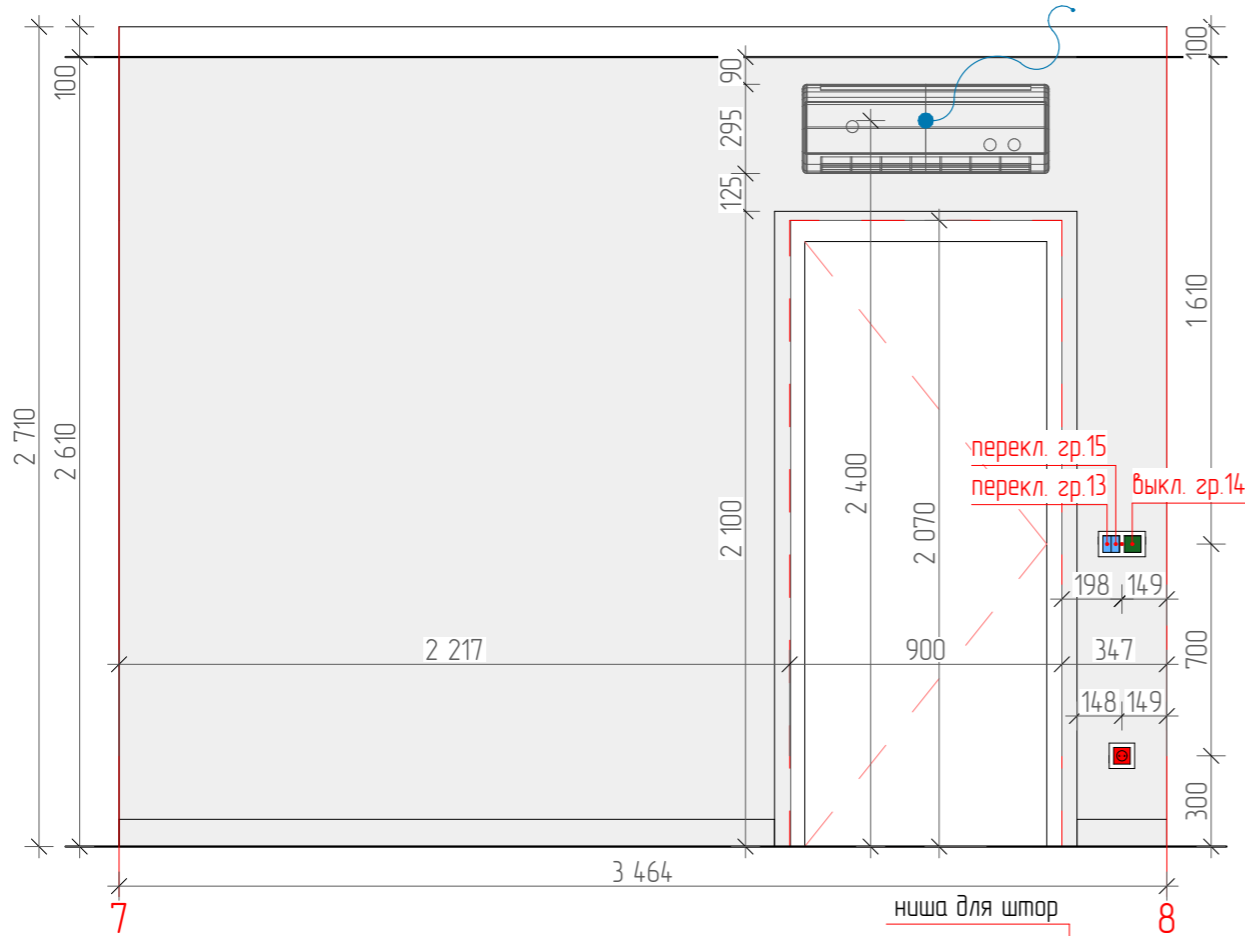
		Подп.	Дата		Стадия	Лист	Листов
					ДП	23	43
				Развертка по стенам. Спальня.			



Ведомость отделки стен

	Обои тип 1	19,32м ²
	Обои Тип 3 Affresco/ Wallpaper part 1/ Артикул: AB52-COL4	6,3м ²

Примечания:

1. Все размеры уточнить по месту
2. Размеры указаны чистовые и от уровня чистого пола
3. Кол-во и расположение розеток согласовать дополнительно по месту.
4. Высоту опуска потолка уточнять по месту

		Подп.	Дата		Стадия	Лист	Листов
					ДП	24	43
				Развертка по стенам. Спальня.			

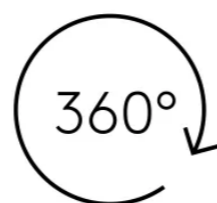

Примечания:
Итоговые материалы, цвета и текстуры могут отличаться от визуализаций.
В случае отличия визуализаций от чертежей руководствоваться чертежами.

		Подп.	Дата			
				Стадия	Лист	Листов
				ДП	25	43
				Визуализация. Прихожая.		

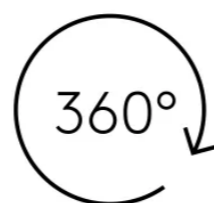

Примечания:
Итоговые материалы, цвета и текстуры могут отличаться от визуализаций.
В случае отличия визуализаций от чертежей руководствоваться чертежами.

		Подп.	Дата			
				Стадия	Лист	Листов
				ДП	26	43
				Визуализация. Прихожая.		

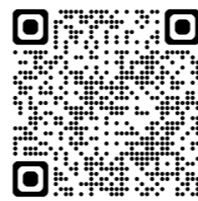

Примечания:
Итоговые материалы, цвета и текстуры могут отличаться от визуализаций.
В случае отличия визуализаций от чертежей руководствоваться чертежами.

		Подп.	Дата			
				Стадия	Лист	Листов
				ДП	27	43
				Визуализация. Ванная комната. п\л 01		



Примечания:
Итоговые материалы, цвета и текстуры могут отличаться от визуализаций.
В случае отличия визуализаций от чертежей руководствоваться чертежами.

		Подп.	Дата		Стадия	Лист	Листов
					ДП	28	43
				Визуализация. Ванная комната. п\л 01			



Примечания:
Итоговые материалы, цвета и текстуры могут отличаться от визуализаций.
В случае отличия визуализаций от чертежей руководствоваться чертежами.

		Подп.	Дата			
				Стадия	Лист	Листов
				ДП	29	43
				Визуализация. Ванная комната. п\л 02		



Примечания:
Итоговые материалы, цвета и текстуры могут отличаться от визуализаций.
В случае отличия визуализаций от чертежей руководствоваться чертежами.

		Подп.	Дата		Стадия	Лист	Листов
					ДП	30	43
				Визуализация. Ванная комната. п\л 02			

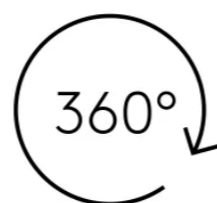

		Подп.	Дата			
				Стадия	Лист	Листов
				ДП	31	43
				Визуализация. Кладовая-постирочная. п\л 01		

Примечания:
Итоговые материалы, цвета и текстуры могут отличаться от визуализаций.
В случае отличия визуализаций от чертежей руководствоваться чертежами.

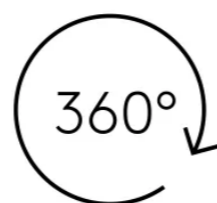

Примечания:
Итоговые материалы, цвета и текстуры могут отличаться от визуализаций.
В случае отличия визуализаций от чертежей руководствоваться чертежами.

		Подп.	Дата			
				Стадия	Лист	Листов
				ДП	32	43
				Визуализация. Кладовая-постирочная. п\л 02		

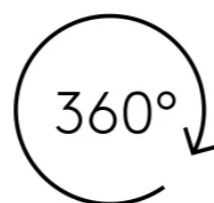

Примечания:
Итоговые материалы, цвета и текстуры могут отличаться от визуализаций.
В случае отличия визуализаций от чертежей руководствоваться чертежами.

		Подп.	Дата			
				Стадия	Лист	Листов
				ДП	33	43
				Визуализация. Кухня-гостиная.		



Примечания:
 Итоговые материалы, цвета и текстуры могут отличаться от визуализаций.
 В случае отличия визуализаций от чертежей руководствоваться чертежами.

		Подп.	Дата			
				Стадия	Лист	Листов
				ДП	34	43
				Визуализация. Кухня-гостиная.		



Примечания:
Итоговые материалы, цвета и текстуры могут отличаться от визуализаций.
В случае отличия визуализаций от чертежей руководствоваться чертежами.

		Подп.	Дата			
				Стадия	Лист	Листов
				ДП	35	43
				Визуализация. Кухня-гостиная.		

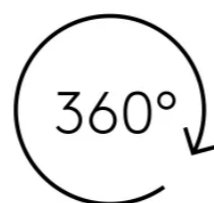

Примечания:
Итоговые материалы, цвета и текстуры могут отличаться от визуализаций.
В случае отличия визуализаций от чертежей руководствоваться чертежами.

		Подп.	Дата			
				Стадия	Лист	Листов
				ДП	36	43
				Визуализация. Кухня-гостиная.		



Примечания:
Итоговые материалы, цвета и текстуры могут отличаться от визуализаций.
В случае отличия визуализаций от чертежей руководствоваться чертежами.

		Подп.	Дата		Стадия	Лист	Листов
					ДП	37	43
				Визуализация. Кухня-гостиная.			

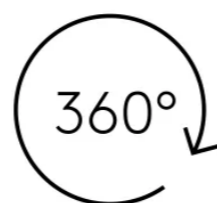

Примечания:
Итоговые материалы, цвета и текстуры могут отличаться от визуализаций.
В случае отличия визуализаций от чертежей руководствоваться чертежами.

		Подп.	Дата				Стадия	Лист	Листов
							ДП	38	43
Визуализация. Спальня.									



Примечания:
Итоговые материалы, цвета и текстуры могут отличаться от визуализаций.
В случае отличия визуализаций от чертежей руководствоваться чертежами.

		Подп.	Дата		Стадия	Лист	Листов
					ДП	39	43
				Визуализация. Спальня.			



Примечания:
Итоговые материалы, цвета и текстуры могут отличаться от визуализаций.
В случае отличия визуализаций от чертежей руководствоваться чертежами.

		Подп.	Дата				
					Стадия	Лист	Листов
					ДП	40	43
				Визуализация. Спальня.			

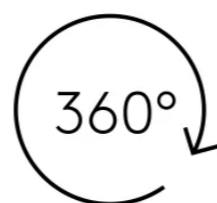



Примечания:
Итоговые материалы, цвета и текстуры могут отличаться от визуализаций.
В случае отличия визуализаций от чертежей руководствоваться чертежами.

		Подп.	Дата				Стадия	Лист	Листов
							ДП	41	43
				Визуализация. Спальня					

Ведомость дверных проемов

Марка	Габариты, мм		ширина полотна	высота полотна	кол-во
	ширина проема	высота проема			
1	-	-	-	-	1
2	800	2100	700	2000	2
3	900	2100	800	2000	1





Ведомость напольных покрытий

Усл. обоз-я	Наименование	S м²
	Ламинат	59,15
	Керамогранит 1200x600	6,44







Ведомость напольного плитуса

Усл. обоз-я	Наименование	S м²
	МДФ плитус Pro Design Classic 2R матовая эмаль 12x90 мм подобрать в цвет стен	40,6











Ведомость потолочных покрытий

Усл. обоз-я	Наименование	S м²/м.п.
	Натяжной матовый потолок	63 м²
	Ниша с перегибом для карниза штор	12,62 м.п.
	Ниша с профилем LumFer ВР03, безрамный парящий потолок	1,8 м.п.
	сборный однорядный карниз для штор в ванной комнате	1,9 м.п.

Спецификация отделки стен

ID	Условные обозначения	Наименование	Кол-во
Ст-1		Зеркало	7,41м²
Ст-2		Обду Tun 1	75,49м²
Ст-3		Обду Tun 2	23,16м²
Ст-4		Обду Tun 3 Affresco/ Wallpaper part 1/ Артикул: AB52-COL4	15,7м²
Ст-5		Техническая покраска + керамогранит см. развертку по стенам	13,6м² + 3,5м² 6 шт.
П-1		Профиль со светодиодной лентой	L=5,04м
Ст-6		Керамогранит ESTIMA NL 02 из коллекции Нолана 600x1200	39,53м²





Спецификация осветительного оборудования

Вид	ID	Условные обозначения	Наименование	Кол-во
	С-1		Встраиваемый точечный светильник MAYTONI Intro 2.0 Straight GU10 x 9Вт артикул: DL137-GU10-W	30 шт.
	С-2		MAYTONI Потолочный светильник Zon 3000K 90W 60x600 артикул: C032CL-90W3K-RD-W	2 шт.
	С-3		Вывод кабеля (led лента, дpa)	8 шт.
	С-4		Светодиодная лента MAYTONI 24В COB 12Вт/м 3000K 5м IP 65 артикул: 201256	1,8 м.п.
	С-5		MAYTONI Потолочный светильник FOCUS LED 3000K 12Вт IP 20 Super spot C055CL-L12W3K-SS-W	2 шт.
	С-6		Настенный светильник (дра) Utility MAYTONI артикул MOD433WL-L3BS3K1	2 шт.

Спецификация выключателей и эл. выводов света

Условные обозначения	Наименование	Кол-во шт.
	Одноклавишный выключатель	4
	Двухклавишный выключатель	2
	Двухклавишный переключатель	7
	Вывод кабеля (оборудование)	8
	Вывод кабеля (led лента, дpa)	8
	Розетка 220	43
	Розетка влагозащищенная	3
	Интернет розетка	5

Спецификация рамок

Условные обозначения	Наименование	Кол-во шт.
	Рамка x1	11
	Рамка x2	15
	Рамка x3	3
	Рамка x4	1
	Рамка x5	2

		Подп.	Дата			
					Стадия	Лист
					ДП	42
						Листов
						43
				Спецификации проекта		

Спецификация осветительного оборудования

Вид/схема	ID	Наименование	Кол-во шт.	
	С-1	РАКОВИНА ВСТРАИВАЕМАЯ 1802106G Salini SRL MAREA 06 Размеры: 550 x 400 x 134 мм Материал: S-Sense Покрытие: глянцевое Цвет: RAL / белый Комплектация: Раковина с отверстием	1	
	С-2	ВАННА ВСТРАИВАЕМАЯ 102012G / 102012M Salini SRL ORLANDA Размеры: 1800 x 800 x 595 / 615 мм Материал: S-Sense Покрытие: глянцевое Цвет: RAL / белый Комплектация: ванна, регулируемые ножки до 2 см	1	

Спецификация осветительного оборудования

Вид	ID	Наименование	Кол-во шт.	
	С-3	Смеситель для умывальника, Uno, Nickel Brush Артикул: 461-NB	1	
	С-4	Стойка для душа со смесителем, Uno Nickel Brush Артикул: 468-NB	1	
	С-5	Унитаз подвесной Bridge BRIRNSEI25 Материал: Сантехнический фарфор Цвет: Белый глянцевый Размер изделия: 490x345x355 мм.	1	
	С-6	Клавиша смыва TECE Now двойной смыв, цвет: никель металллик 9240418 Код: 312891	1	
	С-7	TECE Profil Инсталляция для подвесного унитаза (высота 112 см) 9300302 Код: 40966	1	
	С-8	Смеситель для кухни OMOIKIRI Akita-S bn арт. 4994302	1	
	С-9	Водонагреватель Ballu BWH/S 100 Primex	1	

		Подп.	Дата			
				Стадия	Лист	Листов
				ДП	43	43
				Спецификации проекта		